

ARTAJ

Agosto 2025

ÍNDICE

Saluda **4**
Saluda del presidente **5**

Festeros 2025 **6**

La junta directiva **7**

Nuestros escritores **8**
Amada mía **9**

Verano 2025 **11**
34º Carrera Popular **12**
Campeonatos 2025 **13**
Inscripción Play-back **15**
Domiciliación de la cuota **16**

Programa de fiestas **17**

Listado de socios **20**
Socios **21**
Hijos de socios menores de 19 años **28**

Guía comercial **30**

SALUDA

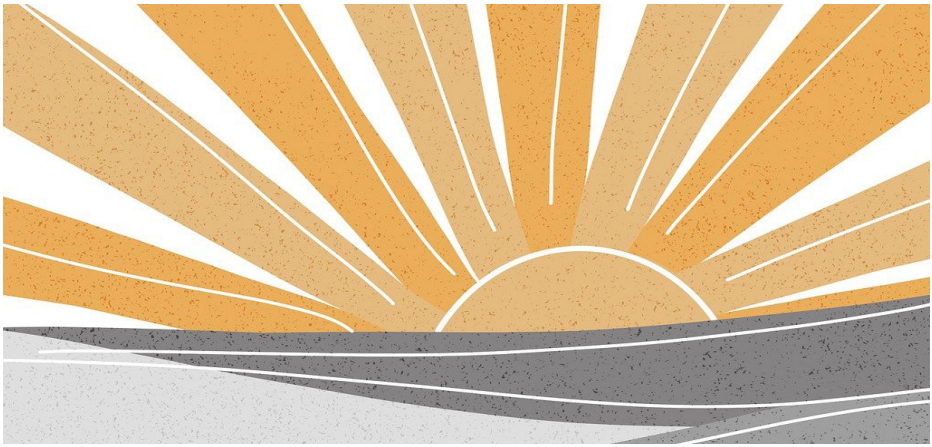

SALUDA DEL PRESIDENTE

Toni Morcillo

Hola!! a todas y todos.

Llega el verano y un año más, ya van 19 AÑOS, os saludo como Presidente de La Colonia Artajana.

Cuando llegan estas fechas y como siempre desde hace años, tenemos una serie de actividades y eventos festivos, en esta ocasión organizados por los Festeros y Festeras del año 2025 con el apoyo y colaboración de La Junta Directiva de La Colonia. Como ya comentamos en otras ocasiones siempre solicitamos la ayuda de todos los/as socios/as voluntariosos/as para preparar y después recoger tras cualquier actividad de las que se organicen estos días de Fiesta.

En nombre de toda la Junta directiva queremos desearos a los Artajanos y Artajanas unos buenos dias de fiesta y que disfrutéis de la mejor forma posible, tratando siempre de actuar con sentido común para no tener percances que no deseemos especialmente cuando tenemos actividades con gran aforo de personas y visitantes.

También recordaros que debemos de reservar y respetar momentos de tranquilidad para aquellos/as que lo deseen ya que esta es una razón mas para acercarse y habitar nuestra querida Aldea también en estas fechas.

Bueno pues nada más que añadir y espero veros felices y relajados por el pueblito y podamos disfrutar.

Os envío un “Gran Saludo” y nos vemos!
“OTRA VEZ VIVA ARTAJ”

El Presidente

Toni Morcillo

FESTEROS 2025

HUGO GONZÁLEZ BOSCH

LAURA ALHAMBRA MATOSES

MARINA PERIS FRÍAS

IRENE JORDÁ CASTELLS

JULIA VINJOY LLISO

CLARA ESCALERA CIVERA

NICOLÁS FÉLIX SORIANO

MARINA HURTADO CORTELLES

CRISTINA FERNÁNDEZ BENLLOCH

MARTÍN MARTÍNEZ PÉREZ

SANDRA GÁLVEZ MANZANO

DANIEL ALFONSO ESTEBAN

SAMUEL FERNÁNDEZ ESCUDER

ANA GONZÁLEZ BOSCH

ANDRÉS CÓRDOBA PÉREZ

LA JUNTA DIRECTIVA

Colonia Artajana

Presidente:	Antonio Morcillo Benlloch
Vicepresidente:	Javier Angla Baset
Secretario:	Luis López Doval
Vicesecretario:	Sergio Luis Sánchez
Tesorera:	Marian Morcillo Benlloch
Vocales:	
Piscina - Instalaciones deportivas:	Maximiliano González Orero
Deportes - Juventud - Infantiles:	Ana Belén Gilabert Sanjuan
	Maria López Veintimilla
	Carlos Félix Peris
Mantenimiento instalaciones:	Rafael Valiente García
	José Gálvez López
	José Vicente García Planes



NUESTROS ESCRITORES



“AMADA MÍA”

Por Toni Aznar

Amada mía

te quiero tanto

no sabes cuánto

ni lo sabrás.

Arriba, donde se funde el hilo de la carretera que une el término desde Villar del Arzobispo con el siguiente hasta La Pobleta y, más allá, la serrana Andilla, sopla un rumor antiguo, antiguo porque la música suena a vieja puesto que los dos chicos de aquella cinematográfica reliquia apenas serán recordados por actuales adeptos al buen cine se llamaban Ryta Haywort y Glen Ford, verdaderas antiguallas para los actuales Penélope Cruz y Antonio Banderas, pongo por caso.

Es un rumor sordo, limpio que suena a amor y el amada mía, la Artaj de un alma para luces de colores en el azul eterno de la por mí tan amada que se llamaba, se llamará siempre así, Artaj, con un aplastante Artaj. ¡Taj! que otrora se llamó Artaix. Es esa una música eterna, dulce y sensual, pegadiza y dúctil y a su melodía mi voz aguardentosa y rota repite incansable: “te amo, Artaj, te amo” rebotando en los riscos que suben por “La Malica” en busca de las rutas hacia Osset entre arreones de viento. ¡Qué más hubiera querido yo que mi cantar, mi cantar emocionado a esta tierra agreste, bella y acogedora, que más hubiera querido yo que mi cantar hubiera sonado como la del gran Pavarotti en, por poner un glorioso ejemplo entonando el “Nesum Dorma” del Turandot, pero ¡qué voy a hacer! intentándolo, quedo perdonado. Espero.

En la noche, nadie diría dado el fulgor de ese cielo tan nuestro con su fondo azul purísimo, la luna ¡hoy, llena y no es milagro en mi Artaj! y su cohorte de millares, de millones de constelaciones en forma de estrellas que iluminaran como en pleno día de exultante sol. ¿Es esta noche, es acaso pleno día? Esto es un milagro de los dioses del Olimpo venidos a mi Artaj de mi alma para abrazarla.

Mi hermosa terraza me ofrece la perspectiva, mil perspectivas que me invitan instigadoras al dulce sueño en mi confortable lecho, Artaj es un refugio para el insomnio; si alguien sufre de ese mal, véngase a mi amada Artaj y dialogue con ella para alcanzar la paz en sus noches de gloria.

En el lecho de mi esposa pegado al mío, escucho el run run del tintineo de su pequeño aparatejo de radio pegado al oído y escucho el Brindis de "La Traviata" que cantan Plácido Domingo y la magistral Arteta, y antes de abandonarme al dulce sueño que ofrece mi amada Artaj, oigo apenas esbozado el "buenas noches" de mi Artaj inquiriendo:

- ¿Sueñas?
- Contigo Siempre.
- ¿No me olvidarás?
- ¡Jamás!
- ¿Hasta siempre?
- Hasta que Dios lo permita.
- Eso es algo que no está en mi mano.
- ¡Hasta mañana amor!
- Hasta mañana, querida.

Fin

Toni Aznar, Artaj, verano de 2025

VERANO 2025



ARTAJ



34ª CARRERA POPULAR ANDILLA - ARTAJ

4 DE AGOSTO DE 2025

Distancia: 6,5 Km.

¡¡¡CAMISETAS PARA LOS 100 PRIMEROS CLASIFICADOS!!!

TROFEOS:
3 Categorías (Masculino y Femenino)
-Junior 13 a 20 años
-Senior 21 a 40 años
-Veteranos 41 en adelante
(Carrera especial desde el campamento para niños de 8 a 12 años)

Recaudación de 1€ solidario para la Asociación Española Contra el Cáncer
aecc Contra el Cáncer

INSCRIPCIONES:
Artaj hasta el 3 de Agosto de 2025 a través de:
coloniaartajana@hotmail.com

SALIDA: 19:30 h
Plaza de la Muralla (ANDILLA)

PATROCINADORES:

Francisco Orero S.L.U

CARTONAJES ALBORAYA S.A.
CAJAS PARA LA INDUSTRIA Y LA AGRICULTURA

ûrbanites inmobiliaria integral

ALERTA-ALFA

ORGANIZA:

AYUNTAMIENTO D ANDILLA

Colonia Artajana

COLABORADORES:

DIPUTACIÓ DE VALÈNCIA
Ajuntament d'Ajuntaments

Óptica Médica
Jesús, 54
Tel.: 96 385 90 14
VALENCIA

JUANJO PÉREZ S.L.
SERVICIOS DE HOSTELERÍA

ARDÉS

CARRERAS POPULARES.com

INSTALEC
INSTALACIONES ELÉCTRICAS
C/ Francisco Martínez, 9 Bajo - 46020 Valencia
C/ Iglesia, 42 46170 - Antella (Valencia)
Telfs: 656 55 56 45 - 656 95 56 46
E-mail: instalec_je@hotmail.com

CAMPEONATOS 2025

Truc y Dominó:	Toni García
Frontenis masculino:	María López Veintimilla
Frontenis femenino:	Ana Belén Gilabert
Frontenis infantil:	Ana Belén Gilabert
Ping-Pong:	María López Veintimilla

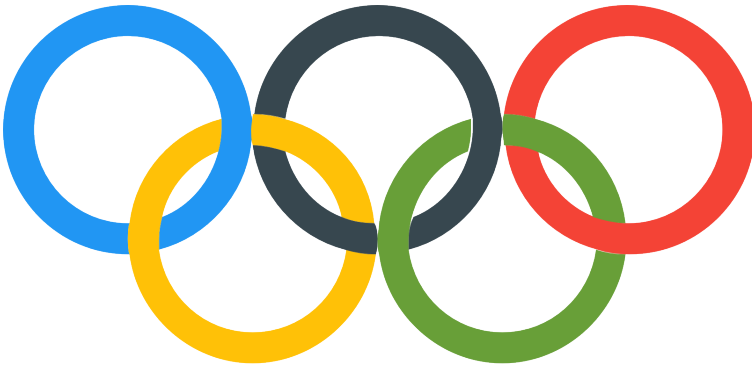

NORMAS CAMPEONATO FRONTÓN

- Las/os participantes del campeonato de frontón tendrán que estar en Artaj del **5 al 15 de agosto.** Si los/as participantes se van a ausentar varios días, esto provoca un caos de organización y es mejor no inscribirse.
Si las/os participantes se **ausentan** algún día "por causa importante" deben de estar dispuestos/as a jugar **varias partidas seguidas** para restablecer el buen funcionamiento del campeonato.

- El turno y orden de partidas se **organizarán el primer día de sorteo de las parejas** y cada pareja sabrá qué día y a qué hora tendrá que jugar cada día.

- Se realizará el sorteo para jugar las partidas y los/as jugadoras/es tendrán que presentarse obligatoriamente y con puntualidad en el frontón, en el caso contrario **perderán** la partida.

- En caso de haber inscritas **8 o más parejas** en el campeonato, se harán **2 grupos**.

- **Las semifinales** las jugará la primera pareja clasificada del grupo A, con la segunda pareja clasificada del grupo B y la segunda pareja clasificada del grupo A, con la primera clasificada del grupo B.

- En el caso de que haya solo un grupo en las diferentes categorías, las semifinales las jugará la primera pareja clasificada contra la cuarta y la segunda pareja clasificada contra la tercera.

- **Las semifinales** de todas las categorías se jugarán el **14 de agosto** por la tarde.

- **Las finales** de todas las categorías se jugarán el **15 de agosto** por la tarde.

- Las partidas de la **categoría infantil,** se jugará por la **mañana,** a partir de las 9 de la mañana.

- Las partidas de **TODAS las categorías** se jugarán a **21 puntos**, excepto la **final** que se jugará a **31 puntos**. Esto se hace así para agilizar y poder completar más partidas cada día. En el caso de que se empate a 21, será "a muerte".

- Recordamos que se puede pedir tiempo de **descanso** en la partida siempre la pareja que tiene el **saque**.

- El **sorteo de saque** del inicio de la partida se realizará con una **moneda** y siempre lo harán **las delanteras/os.**

PLAY-BACK 2025

¡Participa en el Play-Back! ¡Rellena la solicitud de inscripción!

Rellena y recorta la línea de puntos y entrega la solicitud de participación, junto con tu CD, a **Ana Belén Gilabert** y **María López Veintimilla**. Tienes de tiempo hasta el mismo día **12 de agosto a las 20:00 horas** para apuntarte.

Puedes presentarte cuantas veces quieras, sin repetir canción. Si existiere duplicidad por parte de varios participantes, prevalecerá el participante que haya presentado primero la solicitud de participación (en papel).

Os recordamos que existen dos categorías: Infantil (hasta los 14 años incluidos), y Senior (de 15 años en adelante). Recuerda, también, que deberás indicar si algún participante no es socio (infórmate de las condiciones preguntando a Marian o Ana Belén, miembros de la Junta Directiva).

SOLICITUD DE PARTICIPACIÓN

CANCIÓN: _____

AUTOR: _____FECHA DE ENTREGA SOLICITUD: _____

Nº POSICIÓN DE LA CANCIÓN EN EL CD: _____

PARTICIPANTES (INDICAR NOMBRE Y EDAD)

1.- NOMBRE: _____

2.- NOMBRE: _____

3.- NOMBRE: _____

4.- NOMBRE: _____

5.- NOMBRE: _____

DOMICILIACIÓN CUOTA

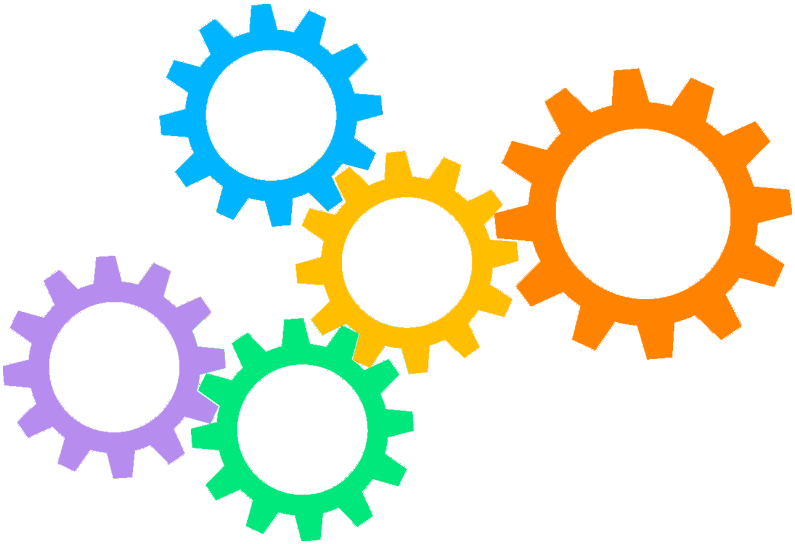

Se recomienda a los socios y socias que domicilen la cuota de la Colonia en beneficio de todos. También podéis ingresar la cuota en la cuenta de la Colonia Artajana:

CAIXA POPULAR ES61 3159 0025 57213208 5420

Si no sabes exactamente la cantidad que debes transferir, ponte en contacto con la Junta Directiva a través del siguiente correo electrónico:

coloniaartajana@hotmail.com

¡Muchas gracias por tu colaboración!

PROGRAMA DE FIESTAS 2025

VIERNES DÍA 1 DE AGOSTO: Empezamos los eventos festivos. **QUINTO Y TAPA NOCTURNO**, que dará comienzo a las **19:30h enfrente de la piscina.**

SÁBADO DÍA 2 DE AGOSTO: CENA DE SOBAQUILLO en el Frontón a las **21:30h**, con **Concurso de tortillas y croquetas** donde se lucirán los más cocinitas de la aldea.

A continuación, **PRESENTACIÓN DE FESTEROS** y, al finalizar, **JUEGO DEL BOLÍGRAFO** seguido de música ambiente.

DOMINGO DÍA 3 DE AGOSTO: Por la mañana, a las **11:00h, REPARTO DE BANDERAS Y LLIBRETS** por la Aldea. Ser generosos que son muchos festeros!!

Por la tarde, **Máster de Zumba e**n la piscina a las **17:30h** y por la noche, a las **24:00h,** no te pierdas el **TORNEO 24h DE PARCHÍS.**

LUNES DÍA 4 DE AGOSTO: 34ª Edición de la CARRERA POPULAR ARTAJANA, con salida a las **19:30h** desde Andilla y espectacular animación en Meta con nuestra Gran Batucada animando sin cesar a la llegada de los corredores.

Por la noche, a las **24:00h, DISCOMÓVIL** en el frontón con **"Temática Neón".**



MARTES DÍA 5 DE AGOSTO: A las **17:30h, ACTIVIDAD DE REALIDAD VIRTUAL Y VÍDEOJUEGOS** en la parte alta del Local, y alternaremos con **práctica de deporte "Real"** enfrente del Local. Ven a comprobar tus habilidades.

A las **24:00h,** y continuando con el éxito de los últimos años, **24h DE FRONTÓN** para todas las edades.

MIÉRCOLES DIA 6 DE AGOSTO: PARQUE INFANTIL en la Avenida Artajana, mucha diversión para todos los niños y niñas socios/as de la aldea.
Se recuerda que se cortará la avenida, todos aquellos/as que necesiten salir del pueblo, que saquen los vehículos antes de las 15:00h de la tarde.

Por la noche, a las **21:30h, GRAN CONCURSO DE PAELLAS** en la era y, a continuación, **DISCOMÓVIL.**

JUEVES DÍA 7 DE AGOSTO: A las **11:00h,** Sesión de **AquaGym** en la Piscina, no te lo puedes perder.

Por la tarde, a las **18:00h,** tradicional **MERIENDA INFANTIL** para todos los "infantiles" socios/as de LaColonia.

A las **24:00h Torneo 24h FÚTBOL MINI** en el Frontón.

VIERNES DÍA 8 DE AGOSTO: A las **18:00h, RALLY INFANTIL** en la Fuente del Pueblo.

Por la noche, a partir de las **23:00h, RALLY ADULTOS** en el Frontón.

SÁBADO DÍA 9 DE AGOSTO: QUINTO Y TAPA con Xaranga en "Nuestra Plaza del Pueblo" a partir de las **13:00h.**

DOMINGO DÍA 10 DE AGOSTO: TARDEO DE REMEMBER. El evento se montará enfrente de la piscina y dará comienzo a las **19:00h.**

LUNES DÍA 11 DE AGOSTO: A las **11:00h,** Segunda sesión de **AquaGym** en la Piscina.

Por la noche, a las **21:30h, CENA DE FESTER@S** en el Frontón (No te quedes sin tickets). Durante la cena tendremos ambientación musical con **Tributo a Nino Bravo.**

Después de la cena, **DISCOMÓVIL de temática Ibicenca**... Todos de blanco al Frontón!!

MARTES DÍA 12 DE AGOSTO: Por la tarde, a las **18:00h, TALLER DE BATUCADA.** Podremos aprender y practicar técnicas de percusión y divertirnos haciendo buen "Ruido".

A las **24:00h, GRAN VERBENA** en el Frontón con **LA ORQUESTA PEOPLE BAND.**

MIÉRCOLES DÍA 13 DE AGOSTO: A las **23:00h GRAN ESPECTÁCULO DE PLAYBACK ARTAJANO**. Un año más, en nuestro particular pabellón de Deportes Artajano, vamos a disfrutar sin duda de las mejores actuaciones musicales de los/as Artistas Artajanos/as.

JUEVES DÍA 14 DE AGOSTO: A las **11:00h,** Sesión de **AquaGym** en la Piscina.

Por la tarde, a las **19:00h**, la grandiosa **CABALGATA** para todos/as los/as niños/as y adultos/as Socios de La Colonia Artajana, con el recorrido habitual por las calles de la aldea. Disfrutaremos del ingenio, imaginación gracia de todos los participantes.

A las **24:00h, GRAN VERBENA** con **DISCOMÓVIL LOCAL ARTAJANA**, con música para todos los gustos, que nos harán disfrutar a todos/as. Ya sabéis, acudir al frontón.



VIERNES DÍA 15 DE AGOSTO: Festividad de la Virgen del Carmen, Patrona de Artaj. Misa en honor de la Patrona, previamente **recogida de Festeros y Festeras y pasacalle tradicional por la Aldea.**

Por la tarde y como cologón a las Fiestas del 2025, **SOLEMNE PROCESIÓN** y, posteriormente, **ENTREGA DE TROFEOS**.



SÁBADO DÍA 23 DE AGOSTO: A las **22:00h, CENA DE FRATERNIDAD ARTAJANA**, como nos gusta a todos/as, nos reunimos un año más en el Frontón! Os esperamos para finalizar oficialmente estas dos semanas de Fiestas.



Hasta el año que viene!!

LISTADO DE SOCIOS

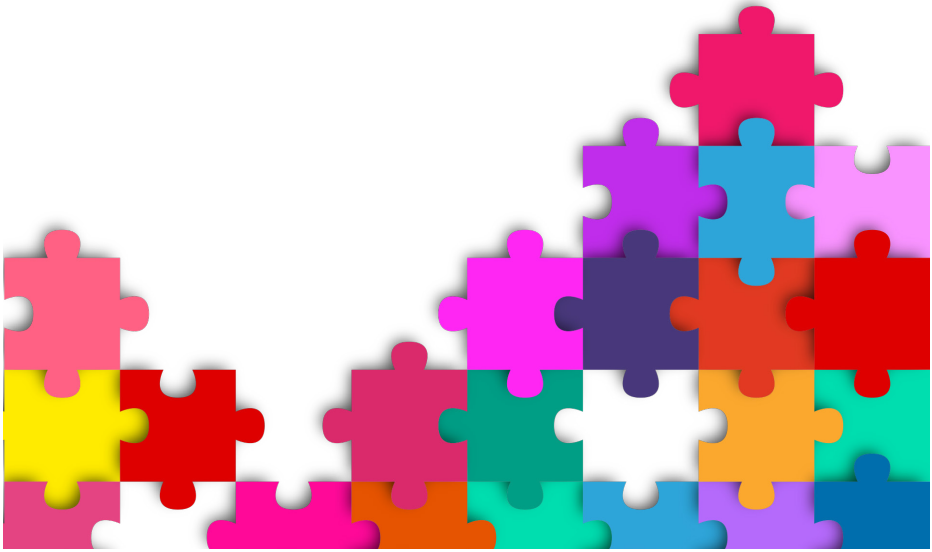

COLONIA ARTAJANA

2 Mª José Dolz Vicent
Javier Angla Baset
17 Antonio Aznar Garcerá
María Sánchez Pagán
18 Alfonso Laosa Clemente
21 Manuel Gandul Barrera
25 Amparo Soler Real
26 Juan Barrés Barberá
Elvira Ruiz
28 Luis Catalá Burguera
Rosario Vicent Peris
33 Mª Carmen Sanjuán Mascarós
34 Isabel López Manzaneda
35 José Alfonso Ríos
37 Dolores Rel Ferrandis
42 Antonio Morcillo Morcillo
Paquita Benlloch Vicent
43 Mª Cruz Morcillo Morcillo
47 Vicente Lliso Tamarit
Mª Isabel Mengod Guillem
48 Francis García Zamora
49 Ángel Pérez Pérez
52 Avelino Castells Peris
53 Carmen Ferrer Peris
54 Antonio Alcover Gimeno
55 José Orero Veintimilla
Clotilde López González
56 Carlos Félix Gómez
Carmen Peris Orts
57 Alberto Gilabert Giner
Chelo Sanjuán Mascarós
58 Carolina García Almeida
59 Joaquín García Almeida
Antonia Almeida López
63 Teresa Peris Dolz
64 Concepción López Güido
José Francisco García Martínez
67 Francisca Montañana Sanjuán
69 Mª Carmen Montañana Sanjuán
José Luis Cebrián Soriano
70 Francisco José Peris Climent
MªÁngeles Beltrán Hernández
73 Francisco Gabarda Peris
Teresa Vicent Peris
74 Josefa Sánchez Pagán
Servando Luis Gutiérrez
75 Josefina Real Castelló
Ángel López Fargueta
77 Vicente García Coret
Amparo Huguet
78 Ramón García Martí
Rosa Soler Real
80 Juan José Pérez Pérez
82 Mª Ángeles Sebastián Orero
84 Mª Encarna Peris Llorens
85 José Ignacio Pérez Lázaro
Marisa Talavera García
88 Vicente Marco Ribes
Adela Méndez Fernández

89 Eva Mª García Zamora
Javier Aspas Ibáñez
91 Mª Isabel Pascual Pons
92 Ana Mª Terrádez Morcillo
José Manuel Palanca Igual
93 Mª Cruz Terrádez Morcillo
Luis López Doval
94 Mª Luz Aznar Sánchez
Miguel García Calleja
95 Carmen Roldán Muñoz
96 José Díaz Castelló
Mª José Alamino Alillo
97 Valeriano Escuder Montón
Matilde Suárez García
98 Pablo R. Gil Martínez
Mª Jesús Asunción Esparza
99 Margarita Revert Ronda
100 Pilar Orero Orero
101 Carmen Martínez García
104 José García Coret
Rosa Bayarri Galván
105 José Guillermo García Bayarri
Julia López Esteve
106 Jesús Felipo Sanjuán
Nieves Llopis Enrique
108 Alfonso Laosa Gálvez
Mercedes Fuentes Portero
109 Mª Isabel Veintimilla Bea
Eduardo Castellanos González
111 Antonio Luis García Zamora
112 José Cerezo Rel
María Fernández Gallego
113 Jorge Felipo Sanjuán
Júlia Hurtado López
116 Vicente Juliá Soriano
117 Rosa Hurtado Lliso
Rafael Sierra Zapata
118 José Hurtado Lliso
Marian Cortelles Roig
119 Mª Victoria Gálvez Martínez
Miguel García Morales
120 Miguel Alfonso Gálvez Martínez
Claudia Hernández
121 Mª Rosario Catalá Vicent
Vicente Boix Alba
122 Luis Catalá Vicent
125 Josefina Terrádez Morcillo
José Manuel Arribas Blasco
129 Mª Carmen Juliá Cerezo
130 Julio Antonio López Güido
131 Cristina Vicent Catalá
Julio Errando Oyonarte
134 Josefina Martí Escrich
135 Mª Carmen Martínez Martí
Diego Giménez Martí
136 Ana Violeta Martínez Martí
Dionisio Arenas Crespo
137 Rosario González Montañana
138 Javier Juliá Cerezo
139 Antonio Morcillo Benlloch
141 Mª Dolores López Güido
144 Germán Marco Peris
Mª José Clavijo Solanas
145 Mª José Veintimilla Bea
José Javier López Carpio
146 Francisco Gálvez López
147 Consuelo Alfonso Pérez
148 José Vicente Veintimilla Bea
151 Fco. Cristobal González Montañana
Isabel Martínez Martínez

152 Mª Dolores Cerezo Rel
153 Armando Juliá Cerezo
156 Mª José Alfonso Pérez
158 Antonio Peris Climent
Mercedes Frías
159 Mª Jesús Civera Orero
Carlos Escalera Ibáñez
161 Gema Rodrigo Soler
Alejandro Haidu
162 Amparo Peláez Taura
163 Pedro Terrádez Morcillo
164 Rubén Vinjoy Álvarez
166 Pilar González Orero
Enrique Costa
170 Olga López Güido
172 Margarita Catalá Vicent
Juan Manuel Ruiz Cobo
173 José Gálvez López
MªÁngeles Manzano
175 Cristóbal Castells Tarazona
176 Silvia García Almeida
Antonio Narejos Carrascosa
179 Lucía Cerezo Rel
180 Margarita Palomares Pons
Roberto Villalobos Roig
183 Miguel A. Barrés Ruiz
186 Mª José García Almeida
Miguel Ángel Ponz Foz
188 Mª Dolores Peláez Taura
189 Mª José Peláez Taura
190 José Ramón Esteban Martí
Amparo Usó López
191 Javier Esteban Martí
Ana Isabel Hernando Casanova
192 Enrique Vicent Catalá
194 Amparo Cerezo Rel
196 Mª Dolores Escuder Suárez
Agustín Fernández de la Osa
197 Alejandro Lliso Mengod
María Rosa Pallardó Bellver
198 Sergio Esteban Martí
Cristina Ibarra
199 Inmaculada Castells Tarazona
200 Vicente Juliá Hurtado
201 Mª José Gabarda Vicent
Vicent Lluís Micó Gimeno
202 Martín Martínez Martí
Beatriz Pérez Cózar
205 Consuelo Vicent Catalá
Avel·lí Hostalet Pascual
207 Emilio Llopis Subies
Carmen Enrique Fernández
209 Consuelo Catalá Burguera
212 Carlos Félix Peris
Amparo Soriano Besalduch
214 Lourdes Marco Peris
Isidoro Gallardo Meneses
215 Mª Carmen Morcillo Benlloch
Sampson Boah
216 Francisco Orero Martínez
Mª Amparo Gómez Reyes
217 Sonia Orero López
Francisco José Dasí Martí
220 Rafael Jesús Valiente García
223 Mª Cristina Muñoz García
224 Maximiliano González Orero
Pilar Nieto Moreno
227 Raquel Pérez Maestre
Fernando Córdoba Jiménez

228 Juan José Rodrigo Soler
Almudena Berlanga Martínez
236 Silvia Juliá Hurtado
Sergi Pastor Camisán
237 Agustí Gandul Castells
238 Víctor Felipo Sanjuán
239 J. Gabriel Alfonso Pérez
240 Amparo Morcillo Benlloch
Vicente Rocatí Sáez
244 Natalia Pilar Esteban Martí
245 Carmen Alcover Cerezo
Jose Vicente García Planes
246 Sergio Félix Peris
Alicia Valdivieso
249 Sergio Luis Sánchez
253 Juan Enrique Poncini Orosia
Pilar López Segura
254 Vicent Xercavins García
Flor de Lis Soler Luis
255 Mª Carmen Orero Martínez
256 Javier Pérez Maestre
Sonia Delgado García
260 Enrique Albentosa Revert
261 Ana Alcover Cerezo
263 Francisco Castells Tarazona
264 Mª José Castells Tarazona
Alberto Jordá Francés
265 Raúl Cebrián Montañana
268 Lorena Orero López
José Manuel García Vilanova
270 Carolina Vicent Catalá
Fernando Utrera Alcantarilla
272 Amparo García Vicent
Víctor Bauset Jimeno
273 Ángel Alhambra Aparicio
Mayte Matoses Villalobos
275 Margarita González Revert
Enrique Fillol Luján
276 Adela Marco Méndez
277 Esther Pérez Maestre
279 Raúl Matoses Villalobos
280 Marian Esteban Martí
Carmelo Pozuelo Ocaña
282 Javier Angla Dolz
Sonia Gil Cano
283 Juan Carlos Díaz Roldán
284 Ana Belén Gilabert Sanjuán
Nicolás Torrano Gandía
285 Pedro González Orero
286 Marian Morcillo Benlloch
Radoslav Vasilev Penkov
287 Mª Amparo Valiente García
Pedro Collado Aguado
292 José Díaz Alamino
Eva Berges Clemente
293 Juan Pablo Felipo Sanjuán
Marina Ruz Llabata
295 Alberto Gilabert Sanjuán
Mª Jesús Gil Guillem
296 María González Revert
Eduardo Granell
297 Carmina Llopis Enrique
Fernando Bou Aniceto
298 Fernando Luis Sánchez
300 José Estarelles Seguí
Encarnación Pérez Sebastián
301 María García Fernández
304 Pablo Gálvez López
María Vico Verdú

309 Roberto Villalobos Palomares
Sofía Rangel Esteve
310 José Catalá Vicent
Anabel Caballero Peris
311 Juan Bautista Catalá Vicent
Yulia Perova
312 Laura Gil Asunción
314 Javier López Real
316 María García Gálvez
David Ruiz Domingo
317 Mario García Soler
Paula Gómez Molina
318 Alicia Palanca Terrádez
Raúl Sánchez Peña
321 Carlos Angla Dolz
322 Ana López Peris
Luis Martínez Velasco
323 Lucía López Terrádez
324 Francesc Peris Beltrán
Andrea Vila Buleo
326 Jaume Orero Pascual
Margarita Benita Fernández
327 Cecilia Palanca Terrádez
Ramón Carbonell Carbó
328 Eloi Boix Català
Silvia Torres Martínez
331 Javier Poncini Roger
333 Judith Catalá Luján
Vicente Ferrer Valls
334 Saúl Gandul Castells
337 Irene López Peris
Raoul Sanjuan Cáceres
338 Julia Oto Martínez
Darío Díaz Guirado
339 Irene Pérez Talavera
Xavier Gimeno Monfort
340 Remedios Díaz Castelló
Fernando Martínez Collado
341 Rubén Sainz Esteban
342 David Díaz Roldán
344 Andreu García Villar
Lucía Fagúndez Escañuela
345 Sergio Villalobos Palomares
Gayane Nazaryan Petrosyan
346 Jorge Aspas García
Kristin Eder
347 Juan Cuenca Durá
Francisca Deval García
348 Sandra Marco Méndez
349 Laura Esteban Uso
Virginia Alemany García
350 Diana López Terrádez
Raúl García Serrano
351 Daniel López Real
352 Sofía García López
Robert Seifert
353 Amparo Vicent Ferrer
José Antonio Muñoz Lozano
354 Inmaculada Vicent Ferrer
Augusto Sirera Martínez
355 Mª Amparo Gabarda Vicent
Saúl García García
356 David García Aznar
357 Rosa Mª Laosa Fuentes
358 Eduardo Castellanos Veintimilla
Samantha Alarcón Gutiérrez
359 Patricia García Gálvez
360 Vicent Boix Catalá
361 Julio Errando Vicent
363 Adrián Bauset García
364 Beatriz Aspas García
Carlos Benetó Chova

366 Laura Pérez Talavera
367 Santiago Roca García
Montserrat Díaz Castelló
368 Emilio Llopis Enrique
Juani Verdú Núñez
369 Diego García Soler
370 Jorge Arribas Terrádez
Laura Delgado Igeño
371 Sara Oto Martínez
Salvador Felisi Contreras
372 Noelia Marco Cabel
Aitor Moya González
373 Ángel Alhambra Matoses
Marta Martínez Marcos
375 Diego Giménez Ortí
Patricia Romero Ruiz
376 Voro Esteban Hernando
379 María López Veintimilla
Lucía Laffarga Gómez
380 Marcos Orero Pascual
381 Gabriel Fernández Gallego
Mª Jesús Benlloch Ocaña
382 Nieves Felipo Llopis
383 Carmen Arenas Martínez
Carlos Aguilar
384 Borja Bauset García
385 Sergio Llopis Verdú
386 Andrea Morcillo Alfonso
Carlos Burguera Vivens
387 María Sainz Esteban
388 Riu Farches Albert
389 Teresa Felipo Pau
390 Héctor Cebrián Montañana
Nelia Moral
391 César Pérez Contreras
392 Coral Pérez Contreras
393 Marina Aspas García
394 José Manuel Cerezo Fernández
395 Marc Sierra Hurtado
396 Mª Amparo Esteban Uso
397 Nuria Dasí Orero
398 José Manuel Catalá Caballero
399 Pablo García Aznar
400 Manuel Antonio Gandul Castells
Raquel Sanfeliu Giner
401 Héctor Gálvez Hernández
402 Sandra Marco Cabel
403 Sergi Micó Gabarda
404 José Luis Alhambra Matoses
Alexandra Navarro Martín
405 Ana Lucía Esteban Hernando
406 Diego Navarro López
407 Beatriz Felipo Llopis
408 Alejandro López Veintimilla
409 Álvaro Llopis Verdú
410 Gabriel Fernández Benlloch
411 Javier Arribas Terrádez
412 Iván Orero Gómez
413 Alejandra Haidu Rodrigo
415 Alejandro Morcillo Alfonso
416 Miguel Barrés Cea
417 Juan Adrián Cuenca Deval
Ana Belén Giner Fácila
418 Mabel Castellanos Veintimilla
419 Lluc Sierra Hurtado
420 Pep Hurtado Cortelles
421 Marta Terrádez Flores
422 Sergio Gil Peláez
423 Pau Hostalet Vicent
424 Estela Pérez Casañ
425 Joan Errando Vicent
426 Paula Juliá Feltrer

427 África Navarro López
428 Carlos Escalera Civera
429 Raúl Mínguez Peláez
430 Alejandra Vinjoy Lliso
431 Marta Muñoz Vicent
432 Jose Carlos Fernández Pascual
Pilar Fernández Ibáñez
434 Vicky Pérez Jorge
436 Tere Gabarda Vicent
437 Mª del Mar García López
438 Mar García Juliá
439 Sabrina Ruiz Català
Jesús González Escuder
440 Augusto Sirera Vicent
441 Víctor Jordá Castells
442 Álvaro Cerezo Fernández
443 Gabriel Bermúdez López
444 Jordi Micó Gabarda
445 Adrián Orero Gómez
446 Hugo González Bosch
447 Andrés Córdoba Pérez
448 Lucía Pozuelo
449 Dani Santamatilde Gabarda
450 Clara Escalera Civera
451 Laura Ruiz Catalá
452 Ángel Gálvez Manzano
453 Marta Narejos García

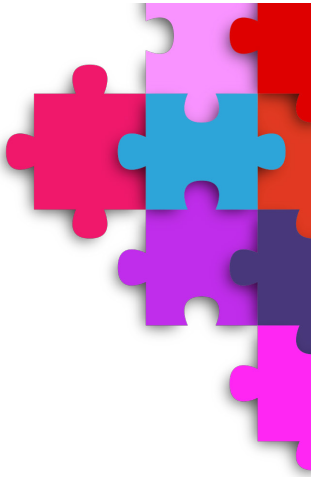

454 Álvaro Ponz García
455 Samuel Fernández Escuder
456 Nico Esteaban Ibarra
457 Martín Martínez Pérez
458 Nico Félix Soriano
459 Dídac Juliá Pastor
460 Daniel Alfonso Esteban
461 Irene Jordá Castells
462 Laura Alhambra Matoses
463 Cristina Fernández Benlloch
464 Héctor Cebrián Moral
465 Miguel Ángel Esteban Martí
Eva María Bonacho Ortín

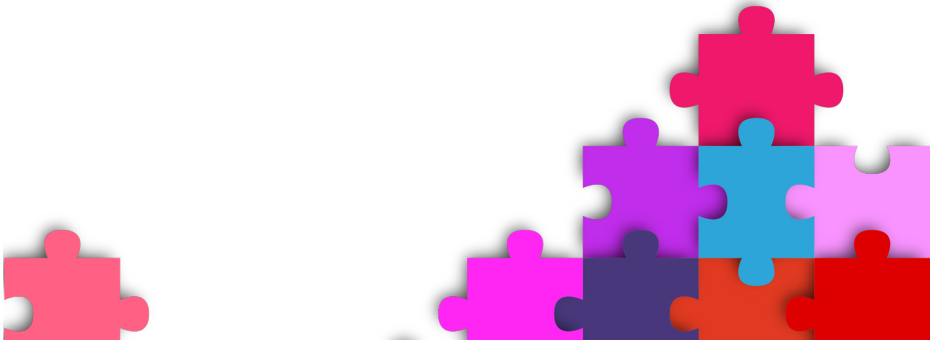

HIJOS DE SOCIOS MENORES DE 19 AÑOS

Aparecen con el número de socio de sus padres

118-2 Marina Hurtado Cortelles
138-2 Carla Juliá Feltrer
151-1 Claudia Martínez González
151-2 Daniel Martínez González
152-1 Héctor Cerezo Rel
158-1 Marina Peris Frías
164-2 Julia Vinjoy Lliso
166-1 Quique Costa González
173-2 Sandra Gálvez Manzano
173-3 Vera Gálvez Manzano
176-2 Sofía Narejos García
179-1 José Miguel Martínez Cerezo
188-1 Izan García Peláez
196-2 Rodrigo Fernández Escuder
197-1 Mateo Lliso Pallardó
198-2 Alicia Esteban Ibarra
199-1 Joana Vara i Castells
199-2 Lluc Vara i Castells
202-2 María Martínez Pérez
212-2 Miquel Félix Soriano
214-1 Claudia Gallardo Marco
215-1 Érika Boah Morcillo
224-2 Ana González Bosch
227-2 Pablo Córdoba Pérez
228-1 Alba Rodrigo Berlanga
236-2 Oriol Juliá Pastor
240-1 Vicente Rocatí Morcillo
240-2 David Rocatí Morcillo
244-2 Marc Alfonso Esteban
244-3 Aitana Alfonso Esteban
245-1 Dídac García Alcover
245-2 Gal·la García Alcover
246-1 Sergio Félix Valdivieso
246-2 Martín Félix Valdivieso
254-1 Jaume Xercavins Soler
254-2 Roser Xercavins Soler
255-1 Sara Lavara Orero
255-2 Lucas Lavara Orero
256-1 Judith Navarro Delgado
261-1 Emma Albentosa Alcover
263-1 Aarón Castells Jordá
263-2 Adrián Castells Jordá
264-3 Daniela Jordá Castells
275-1 Enrique Fillol González
275-2 Bruno Fillol González
277-1 Chloe Juliá Pérez
277-2 Vega Juliá Pérez
282-1 Héctor Angla Gil
282-2 Gael Angla Gil
286-1 Abel Vasílev Morcillo
286-2 Rubén Vasílev Morcillo

287-1 Pedro Collado Valiente
287-2 Carolina Collado Valiente
292-1 Eva Díaz Berges
293-1 Pablo Felipo Ruz
293-2 Javier Felipo Ruz
293-3 María Felipo Ruz
295-1 Izan Gilabert Gil
295-2 Víctor Gilabert Gil
296-1 José David Granell González
297-1 Lucía Bou Llopis
297-2 Daniel Bou Llopis
298-1 Ian de Luis Giraldo
304-1 Oliver Gálvez Vico
304-2 Megan Gálvez Vico
314-1 Hugo López Cuña
316-1 Andreu Ruiz García
316-2 Martí Ruiz García
318-1 Ulises Sánchez Palanca
318-2 Ares Sánchez Palanca
322-1 Macarena Martínez López
323-2 Mario Terrádez López
324-1 Ona Peris Vila
328-1 Joana Boix-Torres
333-1 Lucas Ferrer Catalá
333-2 Berta Ferrer Catalá
333-3 Sofía Ferrer Catalá
337-1 Ginebra Sanuan López
338-1 Leo Díaz Oto
339-1 Zoe Gimeno Pérez
339-2 Eva Gimeno Pérez
346-1 Luna Aspas Eder
350-1 Arnau López García
352-1 Eric Seifert García
352-2 Mikel Seifert García
370-1 Laura Pardo Delgado
370-2 Mateo Arribas Delgado
383-1 Mateo Taricollao Arenas
383-2 Thiago Taricollao Arenas
390-2 María Cebrián Moral
400-1 Manel Gandul Sanfeliu
400-2 Miquel Gandul Sanfeliu
400-3 Carme Gandul Sanfeliu
417-1 Inés Cuenca Giner
417-2 Albert Cuenca Giner
432-1 Fran Fernández Fernández
432-2 Marcos Fernández Fernández
436-2 Alejandro Santamatilde Gabarda
465-1 Noa Esteban Bonacho



El listado está elaborado por orden de socio, junto a quien aparece el beneficiario. A continuación, aparecen los hijos de socios menores de 19 años.

Si observa algún dato erróneo o incompleto comuníquelo, por favor, a cualquier miembro de la Junta Directiva.

GUÍA COMERCIAL



ÓPTICA MÉDICA
VALENCIANA

C/ JESÚS, 54 46007 - VALENCIA
TEL. 963 855 014 - 963 221 127
opticamedica54@gmail.com
609 491 688
opticamedicavalencia

RETINOGRAFO



FONDO DE OJO

ABERROMETRO



ESPESOR CORNEA
TENSIÓN OCULAR
GRADUACIÓN LEJOS Y CERCA
MAPA CORNEA
CATARATAS
OPACIDAD

GRADUAMOS LA VISTA CON LOS MEDIOS MÁS SOFISTICADOS
AL SERVICIO DE SU VISIÓN

Lentes de contacto desechables, blandas, rígidas y progresivas.

Gran exposición de monturas de sol y graduadas.

Somos **Centro Varilux Especialista a**daptamos los progresivos con los medios más sofisticados garantizando un óptimo resultado.

Prótesis oculares.

REVISIÓN DE RETINA Y TOMA DE TENSIÓN OCULAR GRATUITA PARA FALLEROS.

DESCUENTO ESPECIAL A FALLEROS



Farmàcia

Lda. Raquel Nieto Biot (Andilla)

Todo lo que necesitas de farmacia y parafarmacia puedes encontrarlo aquí!

Promociones especiales en protectores solares y repelentes

Abrimos TODOS los días en VERANO

Síguenos en : Farmacia Lda. Raquel Nieto Biot

C/ Casas Nuevas, 29

Telf. 96 272 9003 – Mòbil: 656 556 183

ANDILLA

INSTALEC
INSTALACIONES ELÉCTRICAS

Juan Ignacio Martínez Ibáñez

Instalador Autorizado

REDES INFORMATICAS Y TELEFONICAS
INSTALACION VIVIENDA E INDUSTRIA
ACOMETIDAS, CONTADORES
BOLETINES INSTALACION
PROYECTOS ILUMINACION DECORATIVA
E INDUSTRIAL
ALUMBRADO PUBLICO Y ORNAMENTAL
ANTENAS TELEVISION
PORTEROS Y VIDEOPORTEROS
REPARACIONES ELECTRICAS EN GENERAL

MINISTRO LUIS MAYANS, 12 BAJO 46009
46009 VALENCIA
TEL. 963691596 - 656955645
E-MAIL: instalec_ie@hotmail.com

Bar - Hostal - Restaurante

La Posá



Avda. Ingeniero Tamarit, 9
Tel.: 96 272 06 13
Villar del Arzobispo
46170 (Valencia)
www.laposa.eu



ALHAMBRA
CARPINTERIA
VALENCIA

Peris Celda n 9 – 46025-

Javier 606905604

Angel 629978420

Juanjo Pérez S.L.

EMPRESA DE SERVICIOS DE HOSTELERIA

Juan José Pérez Pérez
Administrador

C/. Francisco del Llano, 9 Bj-Iz.
Móvil 637 467 236
Tel. y Fax 96 127 22 41
46018 VALENCIA

juanjoperezsl24@gmail.com

LEONIA

TALLER PERSONALIZACIÓN PROPIO

Serigrafía, Tampografía, Impresión digital, Bordado, TransferVinilo textil, Sublimación, Láser....

EQUIPACIONES DEPORTIVAS
(CICLISMO - ATLETISMO - TRIATLÓN - FÚTBOL)...

CAMISETAS PUBLICITARIAS

SOPORTES PUBLICITARIOS

TEXTIL DEPORTIVO

LONAS IMPRESIÓN DIGITAL

REGALO PROMOCIONAL

TROFEOS

MOBILIARIO DEPORTIVO

VESTUARIO LABORAL



www.leonia.es

Avda de Madrid, 7 Bajo - 46930 QUART DE POBLET
96 154 55 93 - 615 15 243 comercial@leonia.es



Francisco Orero S.L.U.

Tel.: 962 760 878
E-mail: info@orero.es
www.orero.es

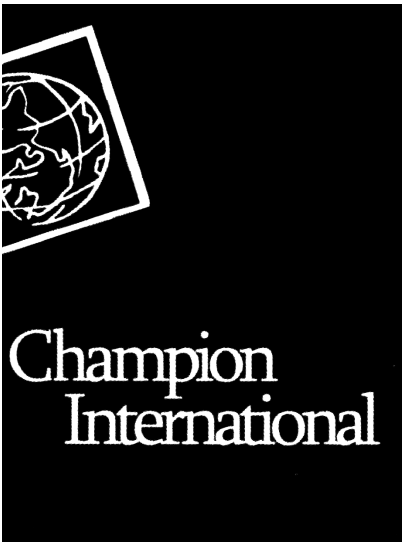

TROFEOS DEPORTIVOS

C/. Atenas, 14D
Pol. Ind. Más de Tous
La Pobla de Vallbona

www.champion-international.com
ventas@champion-international.com

Tel.: 96 276 30 93
Móvil: 677 418 879

BARDÉS
club deportes montaña

OS DESEAMOS QUE DISFRUTÉIS
DE LAS
FIESTAS DE ARTAJ

www.bardes.es

DIPUTACIÓ DE
VALÈNCIA
Ajuntament d'Ajuntaments



AYUNTAMIENTO
DE ANDILLA

Plaza Bardés, 10
Telf. 96 272 90 05
46162 ANDILLA (Valencia)

www.andilla.es

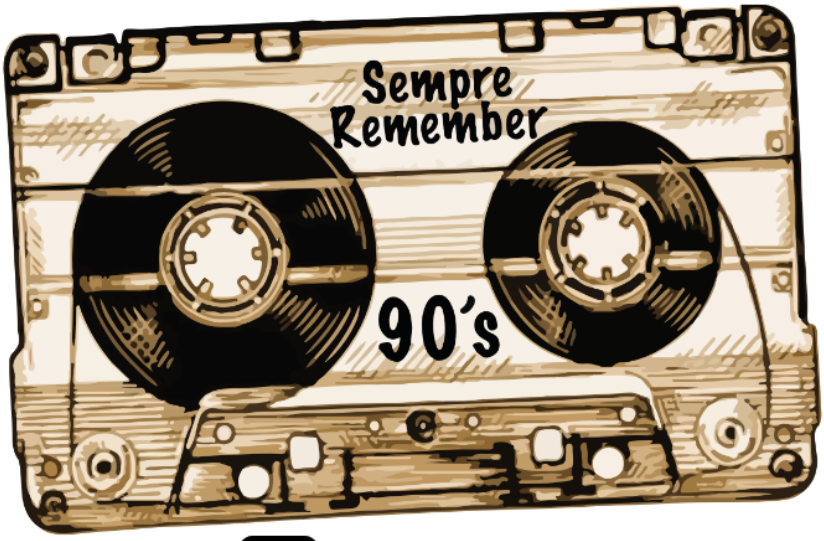

607 24 38 86

sempreremeber_90s

Sempre Remenber
Comunitat Valenciana



Climent
CARTONAJES ALBORAYA, S.A.

Fábrica especializada en cajas para Industria | Agricultura | Tiendas Online

www.cartonajesalboraya.es
961 856 798