



ARTAJ

Agosto 2024

ÍNDICE

Saluda **4**
Saluda del presidente **5**

La junta directiva **6**

Nuestros escritores **7**
El banquito de Gardel **8**

Verano 2024 **10**
33º Carrera Popular **11**
Campeonatos 2024 **12**
Inscripción Play-back **14**
Domiciliación de la cuota **15**

Programa de fiestas **16**

Listado de socios **18**
Socios **19**
Hijos de socios menores de 19 años **26**

Guía comercial **28**

SALUDA

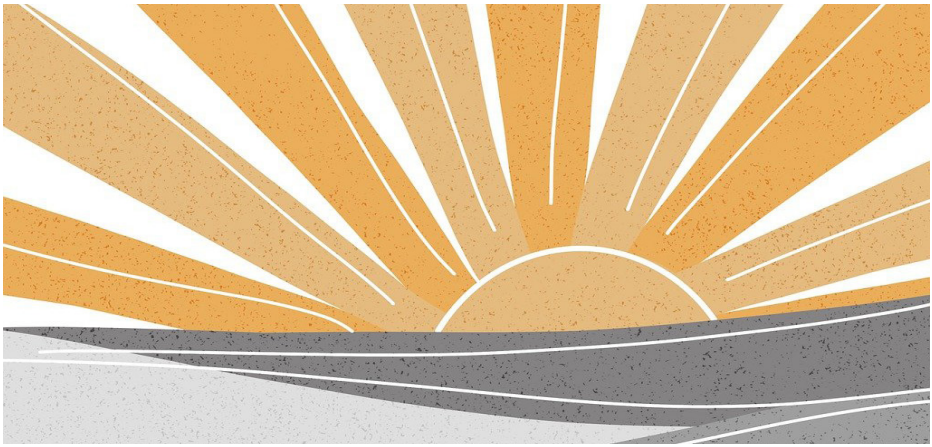

SALUDA DEL PRESIDENTE

Toni Morcillo

Buenos dias / tardes / noches a todas y todos.

Llega Julio y llega Agosto un año más y os animamos a disfrutar de unas magníficas Fiestas Patronales este año como ocurre a veces sin “Festeros/as nuevos/as”.

Cuando llegan estas fechas y desde hace años, en los primeros dias de Agosto y hasta el día 15, día de nuestra Patrona, hay programados cantidad de actividades y eventos organizados este año por La Junta Directiva de La Colonia, sabéis todos y todas que siempre es bien recibida la ayuda de todos los socios/as voluntariosos/as a la hora de preparar y/o recoger en cualquier actividad de estas que se organicen estos días, en nuestra querida Aldea.

Sigue siendo más que un placer desearos a l@s Artajan@ unas buenas fiestas y que las disfrutéis en grande siempre con moderación, y recordar siempre tener sentido común para que no tengamos nunca más percances e inconvenientes especialmente cuando tenemos visitas de las poblaciones cercanas. También me gustaría transmitir que debemos de reservar también momentos de tranquilidad para todos/as que lo deseen que es como no, una razón que se busca al venir a nuestro querido rincón Artajano…

Os envío saludo Grande y esperemos vernos por la Aldea… Que tengáis un Gran Verano! “VIVA ARTAJ”

El Presidente

Toni Morcillo

LA JUNTA DIRECTIVA

Colonia Artajana

Presidente:	Antonio Morcillo Benlloch
Vicepresidente:	Javier Angla Baset
Secretario:	Luis Juan López Doval
Vicesecretario:	Sergio Luis Sánchez
Tesorera:	Marian Morcillo Benlloch
Contadora:	Ana Belén Gilabert Sanjuán
Vocales:	José Gálvez
Piscina - Instalaciones deportivas:	Maximiliano González Orero
Deportes - Juventud:	Javier Pérez Maestre
Festejos - Juventud/Infantiles:	Carlos Félix Peris
Mantenimiento instalaciones:	Rafael Valiente García



NUESTROS ESCRITORES



“EL BANQUITO DE GARDEL”

Por Toni Aznar

¡Ajá! Un pasito más y palpo con las puntas de mis dedos el banquito de Gardel. A mi derecha, el sol se abre paso entre el pinar iluminando los dominios de Poncini. No, no me siento en lo que yo llamo “El banquito de Gardel”. Mejor, a la vuelta de mi trepa que trepa para el breve descanso. Lo que sí haré será aguzar el oído, los dos oídos en aras de escuchar la voz rota de Gardel, la voz prodigiosa que mejor arrastró el tango que siempre adivino y nunca logro escuchar cantando:

“Adiós muchachos, compañeros de mi vida,
es tiempo ya de emprender la retirada”

Otro día que no consigo escucharlo. Quizá a la vuelta. Y, con esa esperanza prosigo con mi disciplinado ascenso, la casa de los zapateros, la de Teresa viuda de Germán, la de la ahora perdida en una oscura nube de ignorancias Rosario y Luis y algo más trepa que trepa la boca del camino que lleva al castillo de los Felipo, yo lo llamo castillo porque se me antoja allá en lo alto dominando la ladera. Llego a lo alto, me tomo un obligado respiro. Por la carretera camino de Andilla, pasa un Ford y su conductor saca una mano por la abierta ventanilla y me saluda. ¡Buen viaje! Le digo en la distancia. No, hoy no tengo ganas, mejor dicho ¡arrestos! Para llegar hasta el cañuelo, e, inicio el regreso. Descanso breve en los bancos de la curva y poquito a poco, que las bajadas son engañosas, vuelvo al banquito que yo llamo de Gardel para, ahora sí, tomo asiento con un suspiro de alivio. Ya estoy como el más rico y dorado trono en busca de mis recuerdos y mis sugestiones y mis empeños en escuchar la voz del paladín del mejor tango porteño.

Cierto día, aquí sentado, creí escuchar la

voz como angustiada de Gardel que sonaba a despedida, a oración, a rezo fervoroso diciendo:

"Adiós, muchachos compañeros de mi vida,
es tiempo ya de emprender la retirada"

Y sigo en mi intentona de que no sea solo un sueño fantástico, de que la escuche en un real momento, y como ese momento no llega, intento imitar a mi autor de tangos eternos y entono con mi voz apagada de años y años de desgaste:

"Adiós, muchachos compañeros de mi vida,
es tiempo ya de emprender la retirada"

Y ya me incorporo, miro a mi rededor como si esperara la llegada de un fantasma que nunca llega e inicio paso a paso el retorno, ahora en leve descenso, atrás el imperio de Poncini, la casa de Valeriano y la de los Morcillo, un jazminero imperioso y generoso en su ofrenda perfumada; desde su interior escucho los sones de una flauta, travesera será; atrás, campo y casa de Servando el canario y enfrente el terreno con su casa de madera postiza de Pepe el Butanero y familia; más abajo el hogar de Alberto y compañía y la de Violeta en la esquina y la Rambla, ahora seca y el Frontón, ahora silencioso y la piscina espejeando el sol sobre las aguas. Llego hasta la fuente cantando alegre en su chapoteo tranquilo. Y la Era durmiendo todavía después de una larga y calurosa noche de viva tertulia llego a mi casita que me recibe gozosa (espero) de verme y me siento a la entrada y miro hacia arriba en busca de aquel eterno paseante de una larguísima calle llamada Corrientes que ahora no canta tangos ni emprende retiradas ocupado en su gloria.

Toni Aznar, Fiestas de Artaj 2024

VERANO 2024




ARTAJ
33ª CARRERA POPULAR
ANDILLA - ARTAJ
12 DE AGOSTO DE 2024
TROFEOS:
3 Categorías (Masculino y Femenino)
-Junior 13 a 20 años
-Senior 21 a 40 años
-Veteranos 41 en adelante
(Carrera especial desde el
campamento para niños de 8 a 12 años)
INSCRIPCIONES:
Artaj hasta el 11 de Agosto
de 2024 a través de:
coloniaartajana@hotmail.com
Recaudación de 1€ solidario para la
Asociación Española Contra el Cáncer
aecc
Contra el Cáncer
SALIDA: 19:30 h
Plaza de la Muralla (ANDILLA)
PATROCINADORES:
Francisco Orero S.L.U
CARTONAJES
ALBORAYA S.A.
CAJAS PARA LA INDUSTRIA
Y LA AGRICULTURA
ûrbanites
inmobiliaria integral
ALERTA-ALFA
ORGANIZA:
AYUNTAMIENTO
D ANDILLA
Colonia
Artajana
COLABORADORES:
DIPUTACIÓ DE
VALÈNCIA
Ajuntament d'Ajuntaments
Óptica
Médica
Jesús, 54
Tel.: 96 385 90 14
VALENCIA
JUANJO PÉREZ S.L.
SERVICIOS DE HOSTELERÍA
INSTALEC
INSTALACIONES ELÉCTRICAS
C/ Francisco Martínez, 9 Bajo - 46020 Valencia
C/ Iglesia, 42 46170 - Andilla (Valencia)
Telfs: 656 55 56 45 - 656 95 56 46
E-mail: instalec_je@hotmail.com
ARDÉS
CARRERAS
POPULARES.com

CAMPEONATOS 2024

Truc y Dominó:	Toni García
Frontenis masculino:	Javi Pérez
Frontenis femenino:	Ana Belén Gilabert
Frontenis infantil:	Ana Belén Gilabert
Ping-Pong:	Javi Pérez

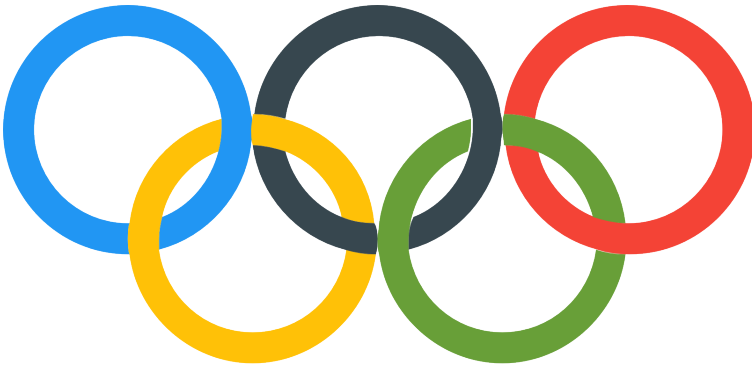

NORMAS CAMPEONATO FRONTÓN

- Las/os participantes del campeonato de frontón tendrán que estar en Artaj del **5 al 15 de agosto.** Si los/as participantes se van a ausentar varios días, esto provoca un caos de organización y es mejor no inscribirse.
Si las/os participantes se **ausentan** algún día "por causa importante" deben de estar dispuestos/as a jugar **varias partidas seguidas** para restablecer el buen funcionamiento del campeonato.

- El turno y orden de partidas se **organizarán el primer día de sorteo de las parejas** y cada pareja sabrá qué día y a qué hora tendrá que jugar cada día.

- Se realizará el sorteo para jugar las partidas y los/as jugadoras/es tendrán que presentarse obligatoriamente y con puntualidad en el frontón, en el caso contrario **perderán** la partida.

- En caso de haber inscritas **8 o más parejas** en el campeonato, se harán **2 grupos**.

- **Las semifinales** las jugará la primera pareja clasificada del grupo A, con la segunda pareja clasificada del grupo B y la segunda pareja clasificada del grupo A, con la primera clasificada del grupo B.

- En el caso de que haya solo un grupo en las diferentes categorías, las semifinales las jugará la primera pareja clasificada contra la cuarta y la segunda pareja clasificada contra la tercera.

- **Las semifinales** de todas las categorías se jugarán el **14 de agosto** por la tarde.

- **Las finales** de todas las categorías se jugarán el **15 de agosto** por la tarde.

- Las partidas de la **categoría infantil,** se jugará por la **mañana,** a partir de las 9 de la mañana.

- Las partidas de **TODAS las categorías** se jugarán a **21 puntos**, excepto la **final** que se jugará a **31 puntos**. Esto se hace así para agilizar y poder completar más partidas cada día. En el caso de que se empate a 21, será "a muerte".

- Recordamos que se puede pedir tiempo de **descanso** en la partida siempre la pareja que tiene el **saque**.

- El **sorteo de saque** del inicio de la partida se realizará con una **moneda** y siempre lo harán **las delanteras/os.**

PLAY-BACK 2024

¡Participa en el Play-Back! ¡Rellena la solicitud de inscripción!

Rellena y recorta la línea de puntos y entrega la solicitud de participación, junto con tu CD, a **Ana Belén Gilabert** y **Marian Morcillo**. Tienes de tiempo hasta el mismo día **12 de agosto a las 20:00 horas** para apuntarte.

Puedes presentarte cuantas veces quieras, sin repetir canción. Si existiere duplicidad por parte de varios participantes, prevalecerá el participante que haya presentado primero la solicitud de participación (en papel).

Os recordamos que existen dos categorías: Infantil (hasta los 14 años incluidos), y Senior (de 15 años en adelante). Recuerda, también, que deberás indicar si algún participante no es socio (infórmate de las condiciones preguntando a Marian o Ana Belén, miembros de la Junta Directiva).

SOLICITUD DE PARTICIPACIÓN

CANCIÓN: _____

AUTOR: _____FECHA DE ENTREGA SOLICITUD: _____

Nº POSICIÓN DE LA CANCIÓN EN EL CD: _____

PARTICIPANTES (INDICAR NOMBRE Y EDAD)

1.- NOMBRE: _____

2.- NOMBRE: _____

3.- NOMBRE: _____

4.- NOMBRE: _____

5.- NOMBRE: _____

DOMICILIACIÓN CUOTA

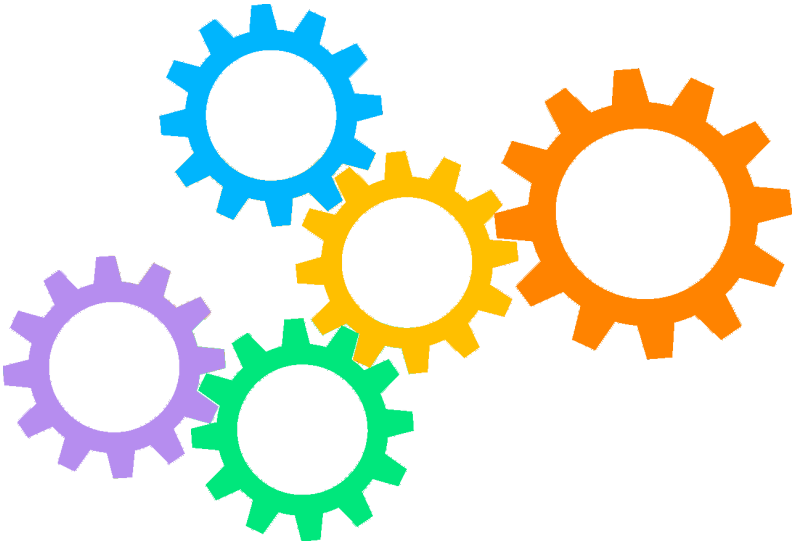

Se recomienda a los socios y socias que domicilen la cuota de la Colonia en beneficio de todos. También podéis ingresar la cuota en la cuenta de la Colonia Artajana:

CAIXA POPULAR ES61 3159 0025 57213208 5420

Si no sabes exactamente la cantidad que debes transferir, ponte en contacto con la Junta Directiva a través del siguiente correo electrónico:

coloniaartajana@hotmail.com

¡Muchas gracias por tu colaboración!

PROGRAMA DE FIESTAS 2024

DOMINGO DÍA 4 DE AGOSTO: Como es tradición en la aldea, esa mañana, aproximadamente a las **12:00h, REPARTO DE LLIBRETS Y BANDERAS.** Esperamos que un año más seáis generosos en la replegá.

MARTES DÍA 6 DE AGOSTO: Para conocer nuestro entorno y la importancia de algunos insectos en el ecosistema artajano, realizaremos el **TALLER "CONOCIENDO A LAS ABEJAS".** Comenzará a las **18:30h,** frente al **local social.**

MIERCOES DÍA 7 DE AGOSTO: MERIENDA INFANTIL para todos los niños socios de la Aldea, que se realizará aproximadamente **18:00h** en la avenida a la altura del frontón. Deliciosa merendola que no te puedes perder!

JUEVES DÍA 8 DE AGOSTO: Este día nos ofrecerán un **espectáculo** para todos los públicos: **"UNA BRUJA DIFERENTE".**

VIERNES DÍA 9 DE AGOSTO: Tradicional **PARQUE INFANTIL** con hinchables y diversión para los más pequeños de la aldea, en la Avenida Artajana a la altura del frontón.

A continuación, los festeros de 2025 nos ofrecerán el habitual **QUINTO Y TAPA NOCTURNO**, que dará comienzo a las **20:00h**

SÁBADO DÍA 10 DE AGOSTO: Para no perder el ritmo, **DISCO MÓVIL** a las **00:15h**, en el frontón de Artaj, con la música que nos ofrecerá uno de nuestros DJ locales, **JORGE ARRIBAS** de **JAT EVENTOS**.



LUNES DÍA 12 DE AGOSTO: Tradicional **CARRERA POPULAR de Artaj**, a las **19:30h.** con el bonito recorrido habitual entre Andilla y Artaj, amenizado en meta por la batucada.

Por la noche, a eso de las **23:00h,** nuestro ya tradicional pasacalle de batucada por las calles de nuestra aldea, finalizando en el frontón.



MARTES DÍA 13 DE AGOSTO: Gran VELADA DE PLAYBACK Artajano. Como es tradicional, a las **23:00h** en el Multiusos Artajano vamos a disfrutar sin duda de nuestros grandes Artistas locales.

MIÉRCOLES DÍA 14 DE AGOSTO: Por las avenidas y bulevares de la aldea realizaremos la **Majestuosa y multitudinaria CABALGATA**. Como siempre, se premiará el ingenio, imaginación y gracia de todos los participantes socios de la Aldea y dará comienzo a las **19:00h.**

A las **24:00h Gran Verbena con Discomóvil Local Artajana.** Los DJ's locales nos harán disfrutar a todos con sus sesiones musicales.

JUEVES DIA 15 DE AGOSTO: Festividad de la Virgen del Carmen, Patrona de Artaj, día grande de las Fiestas Artajanas: Se realizará la **MISA EN HONOR A LA VIRGEN DEL CARMEN** en nuestra histórica Ermita.

Por la tarde, disfrutaremos de las **FINALES DE FRONTÓN** con nuestros mejores deportistas y, como cierre de fiesta, recorreremos las calles de nuestra aldea en la **SOLEMNE PROCESIÓN.**

Para finalizar las fiestas, tras la procesión, **ENTREGA DE TROFEOS EN EL FRONTÓN.**

SÁBADO 17 DE AGOSTO: CENA DE FRATERNIDAD a las 22:00, como es de costumbre nos reuniremos todos a cenar en el frontón para finalizar oficialmente a las fiestas del 2024 y poner la vista en las fiestas de 2025.



LISTADO DE SOCIOS

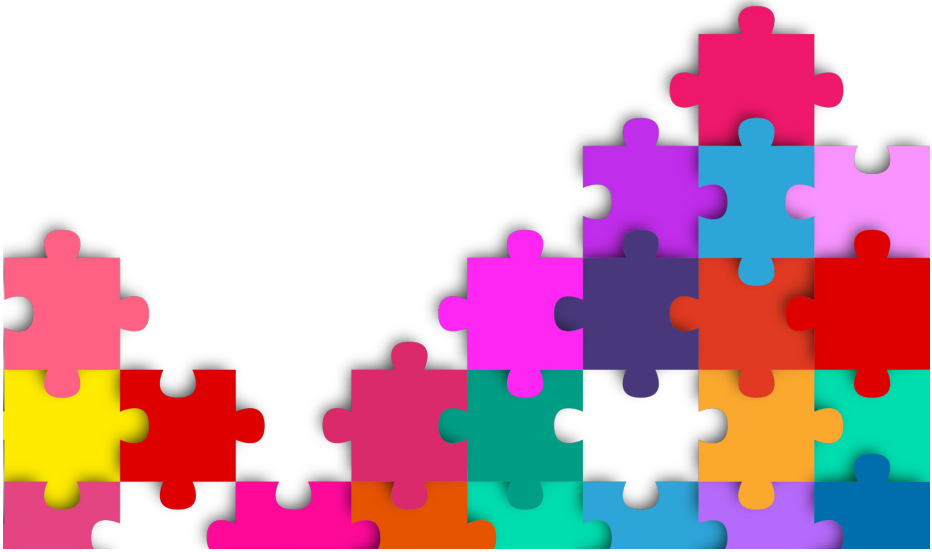

COLONIA ARTAJANA

2 Mª José Dolz Vicent
Javier Angla Baset
11 Rosa Lliso Vicent
17 Antonio Aznar Garcerá
María Sánchez Pagán
18 Alfonso Laosa Clemente
21 Manuel Gandul Barrera
25 Amparo Soler Real
26 Juan Barrés Barberá
Elvira Ruiz
28 Luis Catalá Burguera
Rosario Vicent Peris
33 Mª Carmen Sanjuán Mascarós
34 Isabel López Manzaneda
35 José Alfonso Ríos
37 Dolores Rel Ferrandis
40 Amor Peláez Hueso
42 Antonio Morcillo Morcillo
Paquita Benlloch Vicent
43 Mª Cruz Morcillo Morcillo
47 Vicente Lliso Tamarit
Mª Isabel Mengod Guillem
48 Francis García Zamora
49 Ángel Pérez Pérez
52 Avelino Castells Peris
53 Carmen Ferrer Peris
54 Antonio Alcover Gimeno
55 José Orero Veintimilla
Clotilde López González
56 Carlos Félix Gómez
Carmen Peris Orts
57 Alberto Gilabert Giner
Chelo Sanjuán Mascarós
58 Carolina García Almeida
59 Joaquín García Almeida
Antonia Almeida López
63 Teresa Peris Dolz
64 Concepción López Güido
José Francisco García Martínez
67 Francisca Montañana Sanjuán
69 Mª Carmen Montañana Sanjuán
José Luis Cebrián Soriano
70 Francisco José Peris Climent
MªÁngeles Beltrán Hernández
73 Francisco Gabarda Peris
Teresa Vicent Peris
74 Josefa Sánchez Pagán
Servando Luis Gutiérrez
75 Josefina Real Castelló
Ángel López Fargueta
77 Vicente García Coret
Amparo Huguet
78 Ramón García Martí
Rosa Soler Real
80 Juan José Pérez Pérez
82 Mª Ángeles Sebastián Orero
84 Mª Encarna Peris Llorens

85 José Ignacio Pérez Lázaro
Marisa Talavera García
88 Vicente Marco Ribes
Adela Méndez Fernández
89 Eva Mª García Zamora
Javier Aspas Ibáñez
91 Mª Isabel Pascual Pons
92 Ana Mª Terrádez Morcillo
José Manuel Palanca Igual
93 Mª Cruz Terrádez Morcillo
Luis López Doval
94 Mª Luz Aznar Sánchez
Miguel García Calleja
95 Carmen Roldán Muñoz
96 José Díaz Castelló
Mª José Alamino Alillo
97 Valeriano Escuder Montón
Matilde Suárez García
98 Pablo R. Gil Martínez
Mª Jesús Asunción Esparza
99 Margarita Revert Ronda
100 Pilar Orero Orero
101 Carmen Martínez García
104 José García Coret
Rosa Bayarri Galván
105 José Guillermo García Bayarri
Julia López Esteve
106 Jesús Felipo Sanjuán
Nieves Llopis Enrique
108 Alfonso Laosa Gálvez
Mercedes Fuentes Portero
109 Mª Isabel Veintimilla Bea
Eduardo Castellanos González
111 Antonio Luis García Zamora
112 José Cerezo Rel
María Fernández Gallego
113 Jorge Felipo Sanjuán
Júlia Hurtado López
116 Vicente Juliá Soriano
117 Rosa Hurtado Lliso
Rafael Sierra Zapata
118 José Hurtado Lliso
Marian Cortelles Roig
119 Mª Victoria Gálvez Martínez
Miguel García Morales
120 Miguel Alfonso Gálvez Martínez
Claudia Hernández
121 Mª Rosario Catalá Vicent
Vicente Boix Alba
122 Luis Catalá Vicent
125 Josefina Terrádez Morcillo
José Manuel Arribas Blasco
129 Mª Carmen Juliá Cerezo
130 Julio Antonio López Güido
131 Cristina Vicent Catalá
Julio Errando Oyonarte
134 Josefina Martí Escrich
135 Mª Carmen Martínez Martí
Diego Giménez Martí
136 Ana Violeta Martínez Martí
Dionisio Arenas Crespo
137 Rosario González Montañana
138 Javier Juliá Cerezo
139 Antonio Morcillo Benlloch
141 Mª Dolores López Güido
144 Germán Marco Peris
Mª José Clavijo Solanas
145 Mª José Veintimilla Bea
José Javier López Carpio

146 Francisco Gálvez López
147 Consuelo Alfonso Pérez
148 José Vicente Veintimilla Bea
151 Fco. Cristobal González Montañana
Isabel Martínez Martínez
152 Mª Dolores Cerezo Rel
153 Armando Juliá Cerezo
156 Mª José Alfonso Pérez
158 Antonio Peris Climent
Mercedes Frías
159 Mª Jesús Civera Orero
Carlos Escalera Ibáñez
161 Gema Rodrigo Soler
Alejandro Haidu
162 Amparo Peláez Taura
163 Pedro Terrádez Morcillo
164 Rubén Vinjoy Álvarez
166 Pilar González Orero
Enrique Costa
170 Olga López Güido
172 Margarita Catalá Vicent
Juan Manuel Ruiz Cobo
173 José Gálvez López
MªÁngeles Manzano
175 Cristóbal Castells Tarazona
176 Silvia García Almeida
Antonio Narejos Carrascosa
179 Lucía Cerezo Rel
180 Margarita Palomares Pons
Roberto Villalobos Roig
183 Miguel A. Barrés Ruiz
186 Mª José García Almeida
Miguel Ángel Ponz Foz
188 Mª Dolores Peláez Taura
189 Mª José Peláez Taura
190 José Ramón Esteban Martí
Amparo Usó López
191 Javier Esteban Martí
Ana Isabel Hernando Casanova
192 Enrique Vicent Catalá
194 Amparo Cerezo Rel
196 Mª Dolores Escuder Suárez
Agustín Fernández de la Osa
197 Alejandro Lliso Mengod
María Rosa Pallardó Bellver
198 Sergio Esteban Martí
Cristina Ibarra
199 Inmaculada Castells Tarazona
200 Vicente Juliá Hurtado
201 Mª José Gabarda Vicent
Vicent Lluís Micó Gimeno
202 Martín Martínez Martí
Beatriz Pérez Cózar
203 Victor Luis Albentosa Revert
Mª Dolores Ruiz Guillem
205 Consuelo Vicent Catalá
Avel·lí Hostalet Pascual
207 Emilio Llopis Subies
Carmen Enrique Fernández
209 Consuelo Catalá Burguera
212 Carlos Félix Peris
Amparo Soriano Besalduch
214 Lourdes Marco Peris
Isidoro Gallardo Meneses
215 Mª Carmen Morcillo Benlloch
Sampson Boah
216 Francisco Orero Martínez
Mª Amparo Gómez Reyes
217 Sonia Orero López
Francisco José Dasí Martí

220 Rafael Jesús Valiente García
223 Mª Cristina Muñoz García
224 Maximiliano González Orero
Pilar Nieto Moreno
227 Raquel Pérez Maestre
Fernando Córdoba Jiménez
228 Juan José Rodrigo Soler
Almudena Berlanga Martínez
236 Silvia Juliá Hurtado
Sergi Pastor Camisán
237 Agustí Gandul Castells
238 Víctor Felipo Sanjuán
239 J. Gabriel Alfonso Pérez
240 Amparo Morcillo Benlloch
Vicente Rocatí Sáez
244 Natalia Pilar Esteban Martí
245 Carmen Alcover Cerezo
Jose Vicente García Planes
246 Sergio Félix Peris
Alicia Valdivieso
249 Sergio Luis Sánchez
253 Juan Enrique Poncini Orosia
Pilar López Segura
254 Vicent Xercavins García
Flor de Lis Soler Luis
255 Mª Carmen Orero Martínez
256 Javier Pérez Maestre
260 Enrique Albentosa Revert
261 Ana Alcover Cerezo
263 Francisco Castells Tarazona
264 Mª José Castells Tarazona
Alberto Jordá Francés
265 Raúl Cebrián Montañana
268 Lorena Orero López
José Manuel García Vilanova
270 Carolina Vicent Catalá
Fernando Utrera Alcantarilla
272 Amparo García Vicent
Víctor Bauset Jimeno
273 Ángel Alhambra Aparicio
Mayte Matoses Villalobos
275 Margarita González Revert
Enrique Fillol Luján
276 Adela Marco Méndez
277 Esther Pérez Maestre
279 Raúl Matoses Villalobos
280 Marian Esteban Martí
Carmelo Pozuelo Ocaña
282 Javier Angla Dolz
Sonia Gil Cano
283 Juan Carlos Díaz Roldán
284 Ana Belén Gilabert Sanjuán
Nico Torrano Gandía
285 Pedro González Orero
286 Marian Morcillo Benlloch
Radoslav Vasilev Penkov
287 Mª Amparo Valiente García
Pedro Collado Aguado
292 José Díaz Alamino
Eva Berges Clemente
293 Juan Pablo Felipo Sanjuán
Marina Ruz Llabata
295 Alberto Gilabert Sanjuán
Mª Jesús Gil Guillem
296 María González Revert
Eduardo Granell

297 Carmina Llopis Enrique
Fernando Bou Aniceto
298 Fernando Luis Sánchez
300 José Estarelles Seguí
Encarnación Pérez Sebastián
301 María García Fernández
304 Pablo Gálvez López
María Vico Verdú
309 Roberto Villalobos Palomares
Sofía Rangel Esteve
310 José Catalá Vicent
Anabel Caballero Peris
311 Juan Bautista Catalá Vicent
Yulia Perova
312 Laura Gil Asunción
314 Javier López Real
316 María García Gálvez
David Ruiz Domingo
317 Mario García Soler
Paula Gómez Molina
318 Alicia Palanca Terrádez
Raúl Sánchez Peña
321 Carlos Angla Dolz
322 Ana López Peris
Luis Martínez Velasco
323 Lucía López Terrádez
324 Francesc Peris Beltrán
Andrea Vila Buleo
326 Jaume Orero Pascual
Margarita Benita Fernández
327 Cecilia Palanca Terrádez
Ramón Carbonell Carbó
328 Eloi Boix Català
Silvia Torres Martínez
331 Javier Poncini Roger
333 Judith Catalá Luján
Vicente Ferrer Valls
334 Saúl Gandul Castells
337 Irene López Peris
338 Julia Oto Martínez
339 Irene Pérez Talavera
Xavier Gimeno Monfort
340 Remedios Díaz Castelló
Fernando Martínez Collado
341 Rubén Sainz Esteban
342 David Díaz Roldán
344 Andreu García Villar
Lucía Fagúndez Escañuela
345 Sergio Villalobos Palomares
Gayane Nazaryan Petrosyan
346 Jorge Aspas García
Kristin Eder
347 Juan Cuenca Durá
Francisca Deval García
348 Sandra Marco Méndez
349 Laura Esteban Uso
Virginia Alemany García
350 Diana López Terrádez
Raúl García Serrano
351 Daniel López Real
352 Sofía García López
Robert Seifert
353 Amparo Vicent Ferrer
José Antonio Muñoz Lozano
354 Inmaculada Vicent Ferrer
Augusto Sirera Martínez
355 Mª Amparo Gabarda Vicent
Saúl García García

356 David García Aznar
357 Rosa Mª Laosa Fuentes
358 Eduardo Castellanos Veintimilla
Samantha Alarcón Gutiérrez
359 Patricia García Gálvez
360 Vicent Boix Catalá
361 Julio Errando Vicent
363 Adrián Bauset García
364 Beatriz Aspas García
Carlos Benetó Chova
366 Laura Pérez Talavera
367 Santiago Roca García
Montserrat Díaz Castelló
368 Emilio Llopis Enrique
Juani Verdú Núñez
369 Diego García Soler
370 Jorge Arribas Terrádez
Laura Delgado Igeño
371 Sara Oto Martínez
372 Noelia Marco Cabel
373 Ángel Alhambra Matoses
375 Diego Giménez Ortí
Patricia Romero Ruiz
376 Voro Esteban Hernando
379 María López Veintimilla
Lucía Laffarga Gómez
380 Marcos Orero Pascual
381 Gabriel Fernández Gallego
Mª Jesús Benlloch Ocaña
382 Nieves Felipo Llopis
383 Carmen Arenas Martínez
Carlos Aguilar
384 Borja Bauset García
385 Sergio Llopis Verdú
386 Andrea Morcillo Alfonso
Carlos Burguera Vivens
387 María Sainz Esteban
388 Anna Farches Albert
389 Teresa Felipo Pau
390 Héctor Cebrián Montañana
Nelia Moral
391 César Pérez Contreras
392 Coral Pérez Contreras
393 Marina Aspas García
394 José Manuel Cerezo Fernández
395 Marc Sierra Hurtado
396 Mª Amparo Esteban Uso
397 Nuria Dasí Orero
398 José Manuel Catalá Caballero
399 Pablo García Aznar
400 Manuel Antonio Gandul Castells
Raquel Sanfeliu Giner
401 Héctor Gálvez Hernández
402 Sandra Marco Cabel
403 Sergi Micó Gabarda
404 José Luis Alhambra Matoses
Alexandra Navarro Martín
405 Ana Lucía Esteban Hernando
406 Diego Navarro López
407 Beatriz Felipo Llopis
408 Alejandro López Veintimilla
409 Álvaro Llopis Verdú
410 Gabriel Fernández Benlloch
411 Javier Arribas Terrádez
412 Iván Orero Gómez
413 Alejandra Haidu Rodrigo
415 Alejandro Morcillo Alfonso
416 Miguel Barrés Cea

417 Juan Adrián Cuenca Deval
Ana Belén Giner Fácila
418 Mabel Castellanos Veintimilla
419 Lluc Sierra Hurtado
420 Pep Hurtado Cortelles
421 Marta Terrádez Flores
422 Sergio Gil Peláez
423 Pau Hostalet Vicent
424 Estela Pérez Casañ
425 Joan Errando Vicent
426 Paula Juliá Feltrer
427 África Navarro López
428 Carlos Escalera Civera
429 Raúl Mínguez Peláez
430 Alejandra Vinjoy Lliso
431 Marta Muñoz Vicent
432 Jose Carlos Fernández Pascual
Pilar Fernández Ibáñez
434 Vicky Pérez Jorge
436 Tere Gabarda Vicent
437 Mª del Mar García López
438 Mar García Juliá
439 Sabrina Ruiz Català
440 Augusto Sirera Vicent
441 Víctor Jordá Castells
442 Álvaro Cerezo Fernández
443 Gabriel Bermúdez López
444 Jordi Micó Gabarda
445 Adrián Orero Gómez
446 Hugo González Bosch
447 Andrés Córdoba Pérez
448 Lucía Pozuelo
449 Dani Santamatilde Gabarda

HIJOS DE SOCIOS MENORES DE 19 AÑOS

Aparecen con el número de socio de sus padres

118-2 Marina Hurtado Cortelles
138-2 Carla Juliá Feltrer
151-1 Claudia Martínez González
151-2 Daniel Martínez González
152-1 Héctor Cerezo Rel
158-1 Marina Peris Frías
159-2 Clara Escalera Civera
164-2 Julia Vinjoy Lliso
166-1 Quique Costa González
172-2 Laura Ruiz Catalá
173-1 Ángel Gálvez Manzano
173-2 Sandra Gálvez Manzano
173-3 Vera Gálvez Manzano
176-1 Marta Narejos García
176-2 Sofía Narejos García
179-1 José Miguel Martínez Cerezo
186-1 Álvaro Ponz García
188-1 Izan García Peláez
196-1 Samuel Fernández Escuder
196-2 Rodrigo Fernández Escuder
197-1 Mateo Lliso Pallardó
198-1 Nico Esteban Ibarra
198-2 Alicia Esteban Ibarra
199-1 Joana Vara i Castells
199-2 Lluc Vara i Castells
202-1 Martín Martínez Pérez
202-2 María Martínez Pérez
203-1 Mickey Albentosa Bermejo
203-2 Adrián Albentosa Ruiz
203-3 Mar Albentosa Ruiz
212-1 Nico Félix Soriano
212-2 Miquel Félix Soriano
214-1 Claudia Gallardo Marco
215-1 Érika Boah Morcillo
224-2 Ana González Bosch
227-2 Pablo Córdoba Pérez
228-1 Alba Rodrigo Berlanga
236-1 Dídac Juliá Pastor
236-2 Oriol Juliá Pastor
240-1 Vicente Rocatí Morcillo
240-2 David Rocatí Morcillo
244-1 Daniel Alfonso Esteban
244-2 Marc Alfonso Esteban
244-3 Aitana Alfonso Esteban
245-1 Dídac García Alcover
245-2 Gal·la García Alcover
246-1 Sergio Félix Valdivieso
246-2 Martín Félix Valdivieso
254-1 Jaume Xercavins Soler
254-2 Roser Xercavins Soler
255-1 Sara Lavara Orero
255-2 Lucas Lavara Orero
261-1 Emma Albentosa Alcover
263-1 Aarón Castells Jordá
263-2 Adrián Castells Jordá
264-1 Irene Jordá Castells

264-3 Daniela Jordá Castells
273-3 Laura Alhambra Matoses
275-1 Enrique Fillol González
275-2 Bruno Fillol González
277-1 Chloe Juliá Pérez
277-2 Vega Juliá Pérez
282-1 Héctor Angla Gil
286-1 Abel Vasílev Morcillo
286-2 Rubén Vasílev Morcillo
287-1 Pedro Collado Valiente
287-2 Carolina Collado Valiente
292-1 Eva Díaz Berges
293-1 Pablo Felipo Ruz
293-2 Javier Felipo Ruz
293-3 María Felipo Ruz
295-1 Izan Gilabert Gil
295-2 Víctor Gilabert Gil
296-1 José David Granell González
297-1 Lucía Bou Llopis
297-2 Daniel Bou Llopis
298-1 Ian de Luis Giraldo
304-1 Oliver Gálvez Vico
304-2 Megan Gálvez Vico
314-1 Hugo López Cuña
316-1 Andreu Ruiz García
316-2 Martí Ruiz García
318-1 Ulises Sánchez Palanca
318-2 Ares Sánchez Palanca
322-1 Macarena Martínez López
328-1 Joana Boix-Torres
333-1 Lucas Ferrer Catalá
333-2 Berta Ferrer Catalá
333-3 Sofía Ferrer Catalá
339-1 Zoe Gimeno Pérez
339-2 Eva Gimeno Pérez
352-1 Eric Seifert García
352-2 Mikel Seifert García
370-1 Laura Pardo Delgado
370-2 Mateo Arribas Delgado
381-2 Cristina Fernández Benlloch
383-1 Mateo Taricollao Arenas
383-2 Thiago Taricollao Arenas
390-1 Héctor Cebrián Moral
390-2 María Cebrián Moral
400-1 Manel Gandul Sanfeliu
400-2 Miquel Gandul Sanfeliu
400-3 Carme Gandul Sanfeliu
417-1 Inés Cuenca Giner
417-2 Albert Cuenca Giner
432-1 Fran Fernández Fernández
432-2 Marcos Fernández Fernández
436-2 Alejandro Santamatilde Gabarda



El listado está elaborado por orden de socio, junto a quien aparece el beneficiario. A continuación, aparecen los hijos de socios menores de 19 años.

Si observa algún dato erróneo o incompleto comuníquelo, por favor, a cualquier miembro de la Junta Directiva.

GUÍA COMERCIAL



ÓPTICA MÉDICA
VALENCIANA

C/ JESÚS, 54 46007 - VALENCIA
TEL. 963 855 014 - 963 221 127
opticamedica54@gmail.com
609 491 688
opticamedicavalencia

RETINOGRAFO



FONDO DE OJO

ABERROMETRO



ESPESOR CORNEA
TENSIÓN OCULAR
GRADUACIÓN LEJOS Y CERCA
MAPA CORNEA
CATARATAS
OPACIDAD

GRADUAMOS LA VISTA CON LOS MEDIOS MÁS SOFISTICADOS
AL SERVICIO DE SU VISIÓN

Lentes de contacto desechables, blandas, rígidas y progresivas.

Gran exposición de monturas de sol y graduadas.

Somos **Centro Varilux Especialista a**daptamos los progresivos con los medios más sofisticados garantizando un óptimo resultado.

Prótesis oculares.

REVISIÓN DE RETINA Y TOMA DE TENSIÓN OCULAR GRATUITA PARA FALLEROS.

DESCUENTO ESPECIAL A FALLEROS



Farmàcia

Lda. Raquel Nieto Biot (Andilla)

Todo lo que necesitas de farmacia y parafarmacia puedes encontrarlo aquí!

Promociones especiales en protectores solares y repelentes

Abrimos TODOS los días en VERANO

Síguenos en : Farmacia Lda. Raquel Nieto Biot

C/ Casas Nuevas, 29

Telf. 96 272 9003 – Mòbil: 656 556 183

ANDILLA

INSTALEC
INSTALACIONES ELÉCTRICAS

Juan Ignacio Martínez Ibáñez

Instalador Autorizado

REDES INFORMATICAS Y TELEFONICAS
INSTALACION VIVIENDA E INDUSTRIA
ACOMETIDAS, CONTADORES
BOLETINES INSTALACION
PROYECTOS ILUMINACION DECORATIVA
E INDUSTRIAL
ALUMBRADO PUBLICO Y ORNAMENTAL
ANTENAS TELEVISION
PORTEROS Y VIDEOPORTEROS
REPARACIONES ELECTRICAS EN GENERAL

MINISTRO LUIS MAYANS, 12 BAJO 46009
46009 VALENCIA
TEL. 963691596 - 656955645
E-MAIL: instalec_ie@hotmail.com

Bar - Hostal - Restaurante

La Posá



Avda. Ingeniero Tamarit, 9
Tel.: 96 272 06 13
Villar del Arzobispo
46170 (Valencia)
www.laposa.eu



ALHAMBRA
CARPINTERIA
VALENCIA

Peris Celda n 9 – 46025-

Javier 606905604

Angel 629978420

Juanjo Pérez S.L.

EMPRESA DE SERVICIOS DE HOSTELERIA

Juan José Pérez Pérez
Administrador

C/. Francisco del Llano, 9 Bj-Iz.
Móvil 637 467 236
Tel. y Fax 96 127 22 41
46018 VALENCIA

juanjoperezsl24@gmail.com

LEONIA

TALLER PERSONALIZACIÓN PROPIO

Serigrafía, Tampografía, Impresión digital, Bordado,
TransferVinilo textil, Sublimación, Láser....

EQUIPACIONES DEPORTIVAS
(CICLISMO - ATLETISMO - TRIATLÓN - FÚTBOL)...

CAMISETAS PUBLICITARIAS

SOPORTES PUBLICITARIOS

TEXTIL DEPORTIVO

LONAS IMPRESIÓN DIGITAL

REGALO PROMOCIONAL

TROFEOS

MOBILIARIO DEPORTIVO

VESTUARIO LABORAL



www.leonia.es

Avda de Madrid, 7 Bajo - 46930 QUART DE POBLET
96 154 55 93 - 615 15 243 comercial@leonia.es

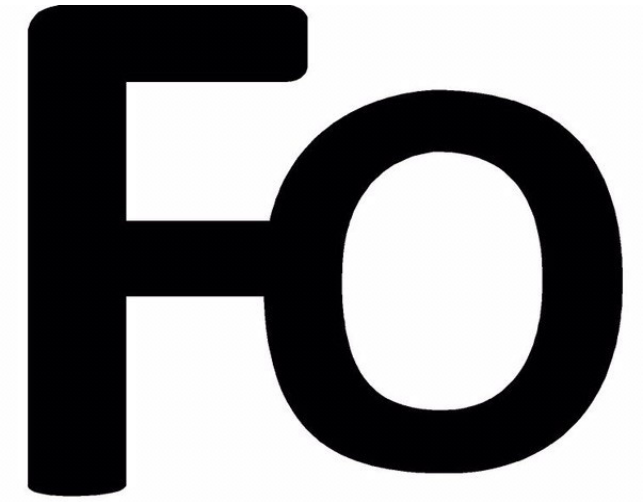

Francisco Orero S.L.U.

Tel.: 962 760 878
E-mail: info@orero.es
www.orero.es

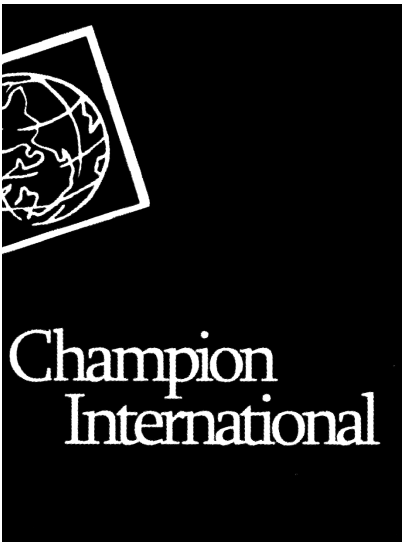

TROFEOS DEPORTIVOS

C/. Atenas, 14D
Pol. Ind. Más de Tous
La Pobla de Vallbona

www.champion-international.com
ventas@champion-international.com

Tel.: 96 276 30 93
Móvil: 677 418 879

BARDÉS
club deportes montaña

OS DESEAMOS QUE DISFRUTÉIS
DE LAS
FIESTAS DE ARTAJ

www.bardes.es

DIPUTACIÓ DE
VALÈNCIA
Ajuntament d'Ajuntaments



AYUNTAMIENTO
DE ANDILLA

Plaza Bardés, 10
Telf. 96 272 90 05
46162 ANDILLA (Valencia)

www.andilla.es

con los mejores productos y los mejores precios.... compruébalo_

APP_

INFORMATICA ALFAFAR
CON MAS DE 10 AÑOS DE EXPERIENCIA
A TU SERVICIO

tu tienda
de informática_

AVENIDA DOCTOR GOMEZ FERRER 59 BAJO,
EN ALFAFAR, VALENCIA.
DE LUNES A VIERNES DE 10:30 A 14 Y DE 17.00 A 20:00
SABADOS DE 11:00 A 14:00

CONTACTANOS:
96 143 01 85 - 669 67 28 62 - pedidos@appalfafar.es
VISITA NUESTRA WEB:
www.appinformatica.com
y selecciona la tienda de ALFAFAR



607 24 38 86

sempreremeber_90s

Sempre Remenber
Comunitat Valenciana



Climent
CARTONAJES ALBORAYA, S.A.

Fábrica especializada en cajas para Industria | Agricultura | Tiendas Online

www.cartonajesalboraya.es
961 856 798