

ARTAJ

Agosto 2023

ÍNDICE

Saluda **4**
- Saluda de los festeros **5**
- Saluda del presidente **6**

La junta directiva **7**

Nuestros escritores **8**
- Historias de artajanas **9**
- Apología de una buena siesta **12**

Verano 2023
- 32º Carrera Popular **15**
- Campeonatos 2023 **16**
- Inscripción Play-back **18**
- Domiciliación de la cuota **19**

Programa de fiestas **20**

Listado de socios **24**
- Socios **25**
- Hijos de socios menores de 19 años **31**

Guía comercial **33**

SALUDA

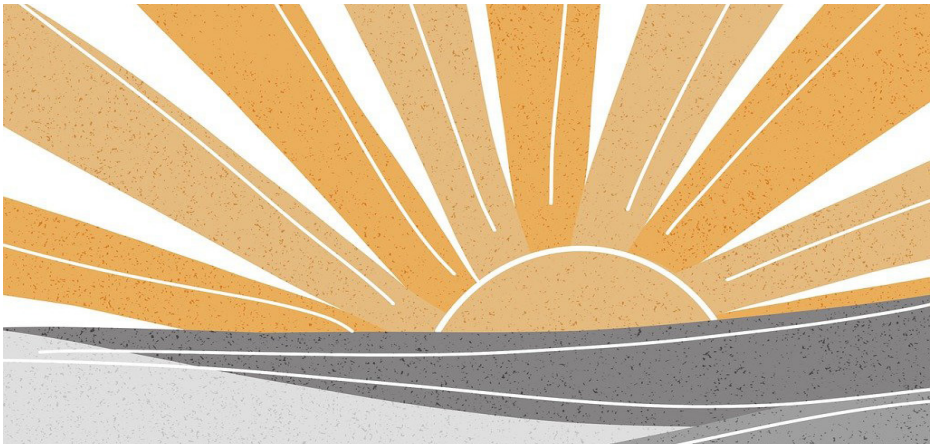

SALUDA DE LOS FESTEROS

Hola Artajanos y Artajanas, los festeros os deseamos que disfrutéis de las fiestas que con tanto cariiño y esfuerzo hemos preparado. Nos emociona mucho ser partícipes y poder continuar con las costumbres de nuestra aldea. Ha sido un año cargado de tareas, pero nunca hemos perdido la ilusión por preparar las mejores fiestas, siempre pensando en todos los artajanos y artajanas.

Desde bien pequeños, todos teníamos claro que queríamos ser festeros en algún momento y realmente es un sueño poder seguir esta tradición tan bonita, la cual estamos viviendo con muchísima ilusión y muchas ganas.

De parte de todos, esperamos que lo paséis genial y que éste se convierta en un verano inolvidable.

SABRINA RUIZ CATALÁ
MARTA TERRÁDEZ
MARTA MUÑOZ
ALEJANDRA VINJOY LLISO
PAILA JULIÁ
ESTELA PÉREZ
MAR GARCÍA
LUCÍA FAGUNDEZ ESCAÑUELA
GABRIEL BERMÚDEZ
ÁLVARO CEREZO
ÁNGEL GÁLVEZ
PEP HURTADO
LLUC SERRA HURTADO
JORDI MICÓ GABARDA
JOAN ERRANDO VICENT
CARLOS ESCALERA
ADRIÁN ORERO



SALUDA DEL PRESIDENTE

Toni Morcillo

Hola de nuevo a todas y todos.

Llega el verano y un año más os animamos a disfrutar de unas magníficas Fiestas Patronales con “Festeros/as nuevos/as”.

Como es de costumbre desde hace años, en la primera quincena de agosto hay programados cantidad de actividades y eventos organizados por el grupo de Festeras/os junto con La Junta Directiva de La Colonia, sobra decir que será muy bien recibida la ayuda de todos los socios/as de modo que todo salga bien en estos dias tan atareados en nuestra querida Aldea.

Otro año más es un placer desearos a las Artajanas y Artajanos un buen disfrute con moderación de estas fiestas, y tener sentido común para poder evitar tener percances e inconvenientes especialmente cuando tenemos visitas de las poblaciones cercanas y que transcurra todo con normalidad, cordialidad y educación, de esta forma podremos disfrutar del bienestar y tranquilidad para todos/as que es lo que buscamos siempre en nuestro querido rincón Artajano…

Un Gran Saludo y esperemos vernos por la Aldea… Que tengáis un Gran Verano! Ya sabéis “NO DEJÉIS DE VENIR A ARTAJ”

El Presidente

Toni Morcillo

LA JUNTA DIRECTIVA

Colonia Artajana

Presidente:	Antonio Morcillo Benlloch
Vicepresidente:	Javier Angla Baset
Secretario:	Luis Juan López Doval
Vicesecretario:	Sergio Luis Sánchez
Tesorera:	Marian Morcillo Benlloch
Contadora:	Ana Belén Gilabert Sanjuán
Vocales:	
Piscina - Instalaciones deportivas:	Maximiliano González Orero
Deportes - Juventud:	Javier Pérez Maestre
Festejos - Juventud/Infantiles:	Carlos Félix Peris
Mantenimiento instalaciones:	Rafael Valiente García

gracias

NUESTROS ESCRITORES



HISTORIAS DE ARTAJANAS

Nos gustaría compartir una noticia…

Me comentan que realmente esto no es una promesa, como podía entenderse normalmente una promesa que era cuando alguien hacía un sacrificio en pago a una petición que se hacía a Dios, una hazaña tampoco, una locura, no realmente (a algunos les puede parecer), más bien diríamos que es un reto, eso que un día te propones tú interiormente o charlando con los tuyos y lo que sí es ciertamente es un hecho, una verdad por que esto ha ocurrido y no hace mucho, fue el día 1 de Julio para ser más exactos…

Unas vecinas de Artaj, de momento mantendremos la intriga, estaban hace ya un tiempo alrededor de una mesa tomando algo y ya sabes medio en cachondeo, medio en serio y posiblemente después de dos cervecitas… dijeron ¿qué tal si vamos un día "andando" desde casa en Burjassot hasta nuestra casa en Artaj? De momento caras de incredulidad, asombro, ¿tu estas loca? Lo normal en estos casos y ahí quedó la cosa.

Hace un mes aprovechando que una de las protagonistas iba a estar unos dias por casa visitando a los "papis" le dijo a su madre de hacer realidad esa "locura" que habían comentado hace un par de años.

Sin pensarlo mucho se levantaron la madrugada del viernes al sábado a las 4 de la mañana y "Ale!" a caminar.

Primera parada en L'Eliana para disfrutar de un buen bocata, luego tras un rato otra paradita en Benissano para un café y el "pis" de rigor que aún quedaba un trozo! Siguieron el camino a espaldas de las fábricas a la salida de Lliria, por carreteras secundarias altamente frecuentadas por ciclistas de todo tipo y edades que no dejaban de animarlas tras conocer el origen y destino del "paseo".



Ya iba apretando el calor y por esta razón cada vez más recibían el apoyo y el ánimo de todos aquellos que se las encontraba en ruta.

Alcanzaron la zona de Casinos pero por la parte de los campos de naranjos primero y después ya almendros y olivos, iban escasas de agua y no tenían fuentes disponibles en el camino, pero lo solucionaron pidiendo agua a los vecinos de las casas y "chalettes" dispersados que se encontraban a su paso, les gritaban desde la puerta o la valla – Oigaaa, Oigaa señor, señora pueden darnos aguaaaaa- la gente amablemente les daba agua y así podían seguir bebiendo y echándosela por encima para apagar el calor y la rojez de la cara que no era menos importante.

En este punto del camino, faltaban 18 Km aproximadamente, el calor y el cansancio hacían mella y la madre pasaba ciertamente un momento serio de crisis. Durante la ruta, la familia de nuestras Artajanas iba contactando con ellas telefónicamente y preguntando si todo iba bien y si tenían agua o necesitaban algo o querían que el padre acudiera a su encuentro por si se encontraban mal para recogerlas en coche y finalizar la locura, reto, hazaña, promesa… como hemos dicho al principio se puede denominar como cada uno mejor lo entienda.

La respuesta de las "caminantas" era siempre la misma -bien, bien todo va bien no te preocupes-

Y de esta forma tras la crisis siguieron con esfuerzo alcanzando ya por pistas de tierra nuestras conocidas “Bodegas de Pardanchinos”

Se estaba haciendo muy duro y difícil llegar pero ya en Bodegas no podían abandonar… -Ya estamos!- le decía la hija a la madre, no queremos saber qué cara ponía la madre!!

Finalmente a eso de las 17:30 de la tarde entraban a Artaj alcanzando el frontón y la avenida.

Mª José Veintimilla Bea y María López Veintimilla lo habían CONSEGUIDO!!

La familia de las protagonistas, nos comenta que están muy orgullosos de ellas, y ellas las que más, no nos cabe ninguna duda.

Ha informado Toni Morcillo (tras entrevistar a Mª José a pie de calle a la salida del Local)



APOLOGÍA DE LA BUENA SIESTA

Por Toni Aznar

A más de uno, y a más de dos, le sonará raro que cualquiera quiera elevar a los espíritus celestes una sentida Apología a la Buena Siesta. Y, ¿por qué no? ¿No elevamos apologías a las buenas faenas toreras, a los goles de menganito o a las Sinfonías de Whaler o Beethoven porque nos parecen sublimes? Pues yo os cuento mi Apología a la Buena Siesta porque me merece un sitio de honor en la lista de Apologías de la que cada cual dispone, pero, ¡ojo! que no hablo de siestas cualesquiera porque, yo precisamente no soy ducho en ellas, antes bien, no las practico en todo un resto de año, solo en verano, en un retazo de tiempo y en el Artaj de mis amores. En la urbe, siempre desparramada la pestuza de mil doscientos gases de vehículos a motor y los ensordecedores de los cañonazos de los moteros dando gas libre en las mil encrucijadas de esa ciudad que te levantan en vilo cuando intentas que esos amagos de siesta se esfuerzan en ser reales.

En el Artaj de mis amores y mis buenas siestas, estas suelen ser reales y beatíficas. Tras el postrero carajillo tras la apetitosa comida, a la que los puristas de la lengua llaman almuerzo, uno se restriega entre las blancas y refrescantes sábanas y escucha el silencio de la aldea y el murmullo del aire canta su nana mientras una blanca nube se desgaja y entona la melodía del reposo. Y la Siesta Buena, la mejor, no tarda en llegar y se asienta en tu alma en paz. En las Siestas Artajanas, no se oyen bisbisear a los fantasmas ni existen pesadillas insidiosas.

Han pasado dos horas, o tres, o solo una. Por el camino bajan los esforzados adalides de los festeros, jóvenes con propuestas e ideas para el mejor desarrollo de su cometido festero y a su música, uno se abre a la tarde, el espíritu en paz y el descanso en el cuerpo y marcha en busca del bar, del centro donde bien dormido, ¡bendita Siesta Buena! a refocilarse con el cafetito cortado,

o sin cortar a iniciar su tertulia que viene a ser como el postre de la Buena Siesta. Alfonso y Pepe el Butanero, ya están en plena brega de charla en la paz de la tarde. Yo busco como si lo hiciera tras una aguja en un pajar alguien con quien conversar, ¡cómo no! de lo que yo más siento, el de toros y toreros. Y no lo encuentro, ese es un temario en el que nadie me acompaña ni ayuda. Alguna vez, como un sueño, imagino que si hay un alma joven que bien sé que es también buen aficionado y se llama Adrián, pero, una vez más, un día más, no lo hallo y he de hacerlo con otros de fútbol o del estado de las almendras o las manzanas que algo que me aburre más, ¿de qué me quejo teniendo como tengo para luego mis deliciosas Buenas Siestas? Como la de hoy mismo que me ha templado los nervios y mi espíritu y todo se me hace plácido y refrescante y acaba otro día bien dispuesto para mi paseo mañanero, mi baño piscinero, la comida apetitosa, mi purito apestoso y, ¡por fin! mi Buena Siesta bajo el azul del cielo luminoso del Artaj de mis amores con sus siestas benefactoras.

¡Ah, si todo el año fuera como lo cuento! Mientras la rueda de mi fortuna siga rodando, mantendré ese humilde sueño que acorten mis esperanzas e ilusiones. ¿Pido mucho? Solo lo que creo justo, o, ¿no?

Toni Aznar, Fiestas de Artaj 2023

VERANO 2023



ARTAJ

4 DE AGOSTO DE 2023

32ª CARRERA POPULAR ANDILLA - ARTAJ

TROFEOS:
3 Categorías (Masculino y Femenino)
-Junior 13 a 20 años
-Senior 21 a 40 años
-Veteranos 41 en adelante
(Carrera especial desde el campamento para niños de 8 a 12 años)

INSCRIPCIONES:
Artaj hasta el 3 de Agosto de 2023 a través de:
coloniaartajana@hotmail.com

Recaudación de 1€ solidario para la Asociación Española Contra el Cáncer
aecc Contra el Cáncer

SALIDA: 19:30 h
Plaza de la Muralla (ANDILLA)

PATROCINADORES:

Francisco Orero S.L.U

CARTONAJES ALBORAYA S.A.
CAJAS PARA LA INDUSTRIA Y LA AGRICULTURA

ûrbanites inmobiliaria integral

ALERTA-ALFA

ORGANIZA:

AYUNTAMIENTO D ANDILLA

Colonia Artajana

COLABORADORES:

DIPUTACIÓ DE VALÈNCIA
Ajuntament d'Ajuntaments

Óptica Médica
Jesús, 54
Tel.: 96 385 00 14
VALENCIA

JUANJO PÉREZ S.L.
SERVICIOS DE HOSTELERÍA

INSTALEC
INSTALACIONES ELÉCTRICAS
C/ Francisco Martínez, 9 Bajo - 46020 Valencia
C/ Iglesia, 42 46170 - Antiga (Valencia)
Telfs: 656 55 56 45 - 656 95 56 46
E-mail: instalec_je@hotmail.com

BARDÉS

CARRERAS POPULARES.com

CAMPEONATOS 2022

Truc y Dominó:	Toni García
Frontenis masculino:	Javi Pérez
Frontenis femenino:	Ana Belén Gilabert
Frontenis infantil:	Ana Belén Gilabert
Ping-Pong:	Javi Pérez



NORMAS CAMPEONATO FRONTÓN

- Las/os participantes del campeonato de frontón tendrán que estar en Artaj del **5 al 15 de agosto.** Si los/as participantes se van a ausentar varios días, esto provoca un caos de organización y es mejor no inscribirse.
Si las/os participantes se **ausentan** algún día "por causa importante" deben de estar dispuestos/as a jugar **varias partidas seguidas** para restablecer el buen funcionamiento del campeonato.

- El turno y orden de partidas se **organizarán el primer día de sorteo de las parejas** y cada pareja sabrá qué día y a qué hora tendrá que jugar cada día.

- Se realizará el sorteo para jugar las partidas y los/as jugadoras/es tendrán que presentarse obligatoriamente y con puntualidad en el frontón, en el caso contrario **perderán** la partida.

- En caso de haber inscritas **8 o más parejas** en el campeonato, se harán **2 grupos**.

- **Las semifinales** las jugará la primera pareja clasificada del grupo A, con la segunda pareja clasificada del grupo B y la segunda pareja clasificada del grupo A, con la primera clasificada del grupo B.

- En el caso de que haya solo un grupo en las diferentes categorías, las semifinales las jugará la primera pareja clasificada contra la cuarta y la segunda pareja clasificada contra la tercera.

- **Las semifinales** de todas las categorías se jugarán el **14 de agosto** por la tarde.

- **Las finales** de todas las categorías se jugarán el **15 de agosto** por la tarde.

- Las partidas de la **categoría infantil,** se jugará por la **mañana,** a partir de las 9 de la mañana.

- Las partidas de **TODAS las categorías** se jugarán a **21 puntos**, excepto la **final** que se jugará a **31 puntos**. Esto se hace así para agilizar y poder completar más partidas cada día. En el caso de que se empate a 21, será "a muerte".

- Recordamos que se puede pedir tiempo de **descanso** en la partida siempre la pareja que tiene el **saque**.

- El **sorteo de saque** del inicio de la partida se realizará con una **moneda** y siempre lo harán **las delanteras/os.**

PLAY-BACK 2023

¡Participa en el Play-Back! ¡Rellena la solicitud de inscripción!

Rellena y recorta la línea de puntos y entrega la solicitud de participación, junto con tu CD, a **Ana Belén Gilabert**. Tienes de tiempo hasta el mismo día **10 de agosto a las 20:00 horas** para apuntarte.

Puedes presentarte cuantas veces quieras, sin repetir canción. Si existiere duplicidad por parte de varios participantes, prevalecerá el participante que haya presentado primero la solicitud de participación (en papel).

Os recordamos que existen dos categorías: Infantil (hasta los 14 años incluidos), y Senior (de 15 años en adelante). Recuerda, también, que deberás indicar si algún participante no es socio (infórmate de las condiciones preguntando a Irene Pérez, miembro de la Junta Directiva).

SOLICITUD DE PARTICIPACIÓN

CANCIÓN: _____

AUTOR: _____FECHA DE ENTREGA SOLICITUD: _____

Nº POSICIÓN DE LA CANCIÓN EN EL CD: _____

PARTICIPANTES (INDICAR NOMBRE Y EDAD)

1.- NOMBRE: _____

2.- NOMBRE: _____

3.- NOMBRE: _____

4.- NOMBRE: _____

5.- NOMBRE: _____

DOMICILIACIÓN CUOTA

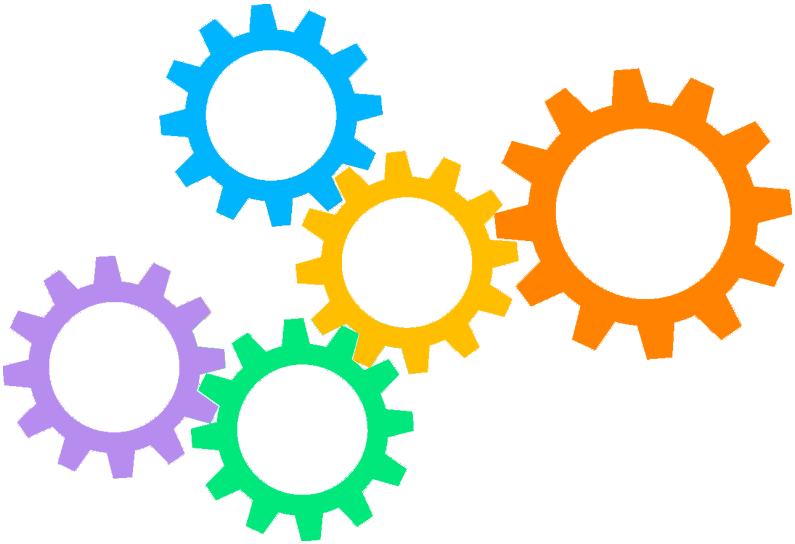

Se recomienda a los socios y socias que domicilen la cuota de la Colonia en beneficio de todos. También podéis ingresar la cuota en la cuenta de la Colonia Artajana:

CAIXA POPULAR ES61 3159 0025 57213208 5420

Si no sabes exactamente la cantidad que debes transferir, ponte en contacto con la Junta Directiva a través del siguiente correo electrónico:

coloniaartajana@hotmail.com

¡Muchas gracias por tu colaboración!

PROGRAMA DE FIESTAS 2023

SÁBADO DÍA 29 DE JULIO: Empezamos las fiestas con la noche de **presentación de Fester@s**. **A las 22:00 cena de sobaquillo y concurso de tortillas** de todo tipo (hechas en casa), anímate y demuestra tus habilidades y artes culinarias.

A continuación, **presentación del grupo de fester@s** y el tradicional izado de Banderas. Terminamos la noche con con actuaciones en directo: **Grupo L.Y.S y dos artistas Artajanos más,** con barra ofrecida por el grupo de festeras y festeros.

DOMINGO DÍA 30 DE JULIO: Por la mañana y como es tradición, aproximadamente a las **12:00h, Reparto llibrets y banderas.** Esperamos que un año más seáis generosos en la replegá.

Por la tarde, festeras y festeros organizan una ruta para todos los públicos: nos mantendremos en forma con una c**aminata hasta Bodegas de Pardanchinos**, la salida está prevista a las **19:00h.**



LUNES DÍA 31 DE JULIO: Continuamos con las actividades deportivas: Primera sesión de **Zumba** impartida por los fester@s en la Era, a partir de las **19:00h.** No te lo pierdas y dale ritmo a tu cuerpo.

A las **22:00h Cine de Verano para todos los gustos.** Los fester@s nos traen, en primer lugar, sesión infantil, después película para más mayores y, finalmente, sesión de terror para las personas más valientes.



MARTES DÍA 1 DE AGOSTO: Por la tarde taller infantil, es un **taller creativo de cremas naturales** con aceites esenciales que empezará a las 18:00h.

Por la noche, para ir calentando, tendremos Discomóvil con **Fiesta Temática de los 80, a las 00:00h.** Recuerda venir disfrazado!

MIÉRCOLES DÍA 2 DE AGOSTO: Para no bajar el ritmo, a las 18:00h tendremos "Tardeo Artajano". Te esperamos!!

A las **23:00h** y debido al éxito que tuvo el año pasado, repetimos este año las **24 horas de fútbol** para todas las edades.

JUEVES DÍA 3 DE AGOSTO: Segunda sesión de **Zumba** en la Era, nuevamente con los fester@s, a las **19:00h.**

Por la noche, a las **23:00h, Gran Noche "Got talent artajano":** Nuevo espectáculo donde animamos a todo el pueblo a que participe. En nuestro escenario del "playback", tendremos actuaciones en directo de todos aquellos que demostrarán sus dotes Artísticas. Se fomenta el talento Artajano: Cantar, tocar instrumento, bailar, chistes, imitaciones… todo lo relacionado con el talento. Os esperamos para disfrutar sin duda! Contará con jurado y dos presentadores.

VIERNES DÍA 4 DE AGOSTO: 32ª Edición de la Carrera popular Artajana, amenizada por una Gran Batucada, que estará un año más animando en meta la llegada de corredores y corredoras.



Por la noche, a eso de las 23:00h, nuestro ya tradicional pasacalle de batucada por las calles de nuestra aldea, finalizando en el frontón, donde l@s fester@s tendrán preparada una **Discomóvil JAT EVENTOS, con Jorge Arribas,** que nos hará bailar durante toda la noche.

SÁBADO DÍA 5 DE AGOSTO: A las **21:30h** dará comienzo el **Concurso de Paellas Artajano** en la era con ambiente musical y barra. El arroz se entregará a las 21:30h, y a las 23:30h se debe entregar la muestra de paella para el Jurado.

DOMINGO DÍA 6 DE AGOSTO: La fiesta diurna más esperada: el **Quinto y tapa** con **Xaranga** en "Nuestra Plaza del Pueblo". Comenzará a las **12:30h.** y se cerrará a las 17:00h.

LUNES DÍA 7 DE AGOSTO: Tarde de **Rally infantil a las 19:00h**. Persigue a los festeros/as para que te apunten, va a ser muy divertido!

Por la noche, y como siempre, a eso de las **22:00h, Cena sobaquillo en el frontón** y después, a las 24:00h Rally Terrorífico para mayores. Aprovecha las clases de zumba para ponerte en forma porque... te van a perseguir los Zombies!!

MARTES DÍA 8 DE AGOSTO: Parque infantil con Hinchables en la **avenida Artajana**: contaremos con Colchonetas, Toro mecánico y mucha diversión para todos los niños socios de la aldea.

Por la noche, a las **23:00h.** en el Coliseo Artajano **24h de frontón**.

MIÉRCOLES DÍA 9 DE AGOSTO: Tercera sesión de **Zumba** para los más intrépidos. Aún estás a tiempo de unirte al grupo en la Era a las **19:00h.**

Por la noche **Gran Verbena** en el Frontón, vuelve a nuestra aldea la conocida **"ORQUESTA LA PATO"** a las 24:00h. Prepara tus mejores bailes para esta noche, que vamos con todo.



JUEVES DÍA 10 DE AGOSTO: Merienda infantil para todos los niños socios de la Aldea, que se realizará a las **18:00h** en la avenida a la altura del frontón. Deliciosa merendola que no te puedes perder!
A las **22:00** Tradicional **CENA DE FESTER@S** de temática ibicenca. Ya sabes… Prepara tu outfit más mediterráneo para acudir a la cena en el frontón.

VIERNES DÍA 11 DE AGOSTO: Gran VELADA DE PLAYBACK Artajano. Como es tradicional, a las **23:00h** en el Multiusos Artajano vamos a disfrutar sin duda de nuestros grandes Artistas locales.

SÁBADO DÍA 12 DE AGOSTO: Para no bajar el ritmo, a las 20:00h, los fester@s nos traen un nuevo **Quinto y Tapa nocturno** en La Avenida Artajana, que continuará con **discomóvil** en el frontón: **"esto es un no parar"**

DOMINGO DÍA 13 DE AGOSTO: Por la tarde y en horario Artajano, **a las 19:00h Gran Gyncana para todas las edades** en el campo de futbol, creemos que no debes perdértelo.

Por la noche y si el tiempo lo permite, **Baño nocturno** con ambiente musical y haremos deporte con la actividad de **Aquagym** preparada por los/las festeros/as. Acércate, será a las **23:00h.**

LUNES DÍA 14 DE AGOSTO: Multitudinaria y Majestuosa CABALGATA por las avenidas y bulevares de la aldea. Se premiará el ingenio, imaginación y gracia de todos los participantes socios de la Aldea que dará comienzo a las **19:00h.**





Imagen de Las Provincias

A las **24:00h Gran Verbena con Discomóvil Local Artajana.** Los DJ's locales nos harán disfrutar a todos con sus sesiones musicales. **Al amanecer,** tradicional **Ronda** por el pueblo parando en las casas de los festeros. Habrá que cantar rondallas y canciones populares para poder disfrutar de las viandas y canapés que nos ofrecen.

LUNES DIA 15 DE AGOSTO: Día grande de las Fiestas Artajanas: **Festividad de la Virgen del Carmen Patrona de Artaj.**

Se realizará la **MISA EN HONOR A LA VIRGEN DEL CARMEN** en nuestra Ermita. Previamente, recogida de Festeros y Festeras por la Aldea.

Por la tarde, disfrutaremos de las **FINALES DE FRONTÓN** y, como cierre de fiesta, recorreremos las calles de nuestra aldea en la **SOLEMNE PROCESIÓN.**

Para finalizar las fiestas, tras la procesión, **ENTREGA DE TROFEOS EN EL FRONTÓN.**

SÁBADO 19 DE AGOSTO: CENA DE FRATERNIDAD a las 22:00, como es de costumbre nos reuniremos todos a cenar en el frontón para finalizar oficialmente a las fiestas del 2023 y poner la vista en las fiestas de 2024.

LISTADO DE SOCIOS

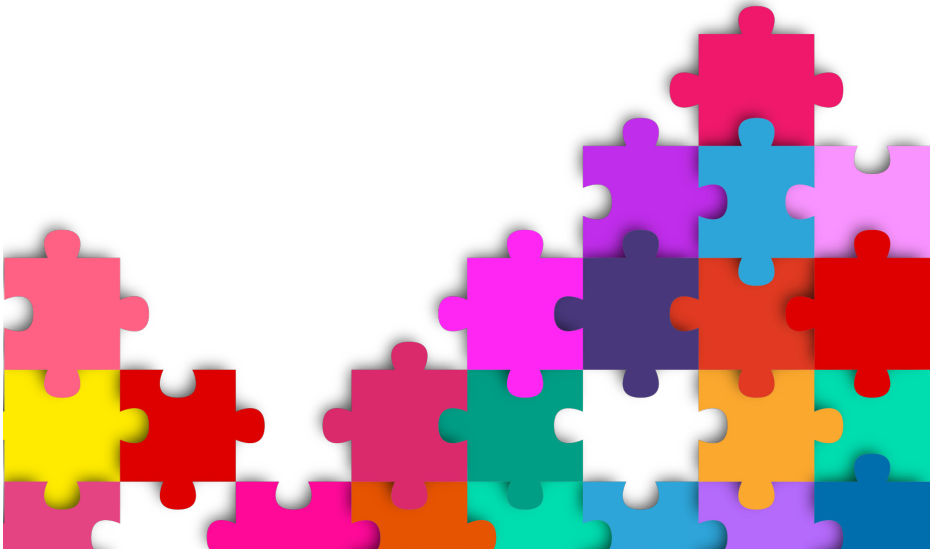

COLONIA ARTAJANA

2 Mª José Dolz Vicent
Javier Angla Baset
11 Rosa Lliso Vicent
17 Antonio Aznar Garcerá
María Sánchez Pagán
18 Alfonso Laosa Clemente
21 Manuel Gandul Barrera
25 Amparo Soler Real
26 Juan Barrés Barberá
Elvira Ruiz
28 Luis Catalá Burguera
Rosario Vicent Peris
33 Mª Carmen Sanjuán Mascarós
34 Isabel López Manzaneda
35 José Alfonso Ríos
37 Dolores Rel Ferrandis
40 Amor Peláez Hueso
41 Carmen Veintimilla Orero
42 Antonio Morcillo Morcillo
Paquita Benlloch Vicent
43 Mª Cruz Morcillo Morcillo
47 Vicente Lliso Tamarit
Mª Isabel Mengod Guillem
48 Francis García Zamora
49 Ángel Pérez Pérez
52 Avelino Castells Peris
53 Carmen Ferrer Peris
54 Antonio Alcover Gimeno
55 José Orero Veintimilla
Clotilde López González
56 Carlos Félix Gómez
Carmen Peris Orts
57 Alberto Gilabert Giner
Chelo Sanjuán Mascarós
58 Carolina García Almeida
59 Joaquín García Almeida
Antonia Almeida López
63 Teresa Peris Dolz
64 Concepción López Güido
José Francisco García Martínez
67 Francisca Montañana Sanjuán
69 Mª Carmen Montañana Sanjuán
José Luis Cebrián Soriano
70 Francisco José Peris Climent
MªÁngeles Beltrán Hernández
73 Francisco Gabarda Peris
Teresa Vicent Peris
74 Josefa Sánchez Pagán
Servando Luis Gutiérrez
75 Josefina Real Castelló
Ángel López Fargueta
77 Vicente García Coret
78 Ramón García Martí
Rosa Soler Real
80 Juan José Pérez Pérez
82 Mª Ángeles Sebastián Orero
84 Mª Encarna Peris Llorens
85 José Ignacio Pérez Lázaro
Marisa Talavera García

88 Vicente Marco Ribes
Adela Méndez Fernández
89 Eva Mª García Zamora
Javier Aspas Ibáñez
91 Mª Isabel Pascual Pons
92 Ana Mª Terrádez Morcillo
José Manuel Palanca Igual
93 Mª Cruz Terrádez Morcillo
Luis López Doval
94 Mª Luz Aznar Sánchez
Miguel García Calleja
95 Carmen Roldán Muñoz
96 José Díaz Castelló
Mª José Alamino Alillo
97 Valeriano Escuder Montón
Matilde Suárez García
98 Pablo R. Gil Martínez
Mª Jesús Asunción Esparza
99 Margarita Revert Ronda
100 Pilar Orero Orero
101 Carmen Martínez García
104 José García Coret
Rosa Bayarri Galván
105 José Guillermo García Bayarri
Julia López Esteve
106 Jesús Felipo Sanjuán
Nieves Llopis Enrique
108 Alfonso Laosa Gálvez
Mercedes Fuentes Portero
109 Mª Isabel Veintimilla Bea
Eduardo Castellanos González
111 Antonio Luis García Zamora
112 José Cerezo Rel
María Fernández Gallego
113 Jorge Felipo Sanjuán
Júlia Hurtado López
116 Vicente Juliá Soriano
117 Rosa Hurtado Lliso
Rafael Sierra Zapata
118 José Hurtado Lliso
Marian Cortelles Roig
119 Mª Victoria Gálvez Martínez
Miguel García Morales
120 Miguel Alfonso Gálvez Martínez
Claudia Hernández
121 Mª Rosario Catalá Vicent
Vicente Boix Alba
122 Luis Catalá Vicent
125 Josefina Terrádez Morcillo
José Manuel Arribas Blasco
129 Mª Carmen Juliá Cerezo
130 Julio Antonio López Güido
131 Cristina Vicent Catalá
Julio Errando Oyonarte
134 Josefina Martí Escrich
135 Mª Carmen Martínez Martí
Diego Giménez Martí
136 Ana Violeta Martínez Martí
Dionisio Arenas Crespo
137 Rosario González Montañana
138 Javier Juliá Cerezo
139 Antonio Morcillo Benlloch
141 Mª Dolores López Güido
144 Germán Marco Peris
145 Mª José Veintimilla Bea
José Javier López Carpio
146 Francisco Gálvez López
147 Consuelo Alfonso Pérez
148 José Vicente Veintimilla Bea
151 Fco. Cristobal González Montañana
Isabel Martínez Martínez
152 Mª Dolores Cerezo Rel
153 Armando Juliá Cerezo
156 Mª José Alfonso Pérez

158 Antonio Peris Climent
Mercedes Frías
159 Mª Jesús Civera Orero
Carlos Escalera Ibáñez
161 Gema Rodrigo Soler
Alejandro Haidu
162 Amparo Peláez Taura
163 Pedro Terrádez Morcillo
164 Rubén Vinjoy Álvarez
166 Pilar González Orero
Enrique Costa
170 Olga López Güido
172 Margarita Catalá Vicent
Juan Manuel Ruiz Cobo
173 José Gálvez López
MªÁngeles Manzano
175 Cristóbal Castells Tarazona
176 Silvia García Almeida
Antonio Narejos Carrascosa
179 Lucía Cerezo Rel
180 Margarita Palomares Pons
Roberto Villalobos Roig
183 Miguel A. Barrés Ruiz
186 Mª José García Almeida
Miguel Ángel Ponz Foz
188 Mª Dolores Peláez Taura
189 Mª José Peláez Taura
190 José Ramón Esteban Martí
Amparo Usó López
191 Javier Esteban Martí
Ana Isabel Hernando Casanova
192 Enrique Vicent Catalá
194 Amparo Cerezo Rel
196 Mª Dolores Escuder Suárez
Agustín Fernández de la Osa
197 Alejandro Lliso Mengod
María Rosa Pallardó Bellver
198 Sergio Esteban Martí
Cristina Ibarra
199 Inmaculada Castells Tarazona
200 Vicente Juliá Hurtado
201 Mª José Gabarda Vicent
Vicent Lluís Micó Gimeno
202 Martín Martínez Martí
Beatriz Pérez Cózar
203 Victor Luis Albentosa Revert
Mª Dolores Ruiz Guillem
205 Consuelo Vicent Catalá
Avel·lí Hostalet Pascual
207 Emilio Llopis Subies
Carmen Enrique Fernández
209 Consuelo Catalá Burguera
212 Carlos Félix Peris
Amparo Soriano Besalduch
214 Lourdes Marco Peris
Isidoro Gallardo Meneses
215 Mª Carmen Morcillo Benlloch
Sampson Boah
216 Francisco Orero Martínez
Mª Amparo Gómez Reyes
217 Sonia Orero López
Francisco José Dasí Martí
220 Rafael Jesús Valiente García
223 Mª Cristina Muñoz García
224 Maximiliano González Orero
Pilar Nieto Moreno
227 Raquel Pérez Maestre
Fernando Córdoba Jiménez
228 Juan José Rodrigo Soler
Almudena Berlanga Martínez

236 Silvia Juliá Hurtado
Sergi Pastor Camisán
237 Agustí Gandul Castells
238 Víctor Felipo Sanjuán
239 J. Gabriel Alfonso Pérez
240 Amparo Morcillo Benlloch
Vicente Rocatí Sáez
243 Mª Amparo Peris Viciedo
José Vicente Torres Uriós
244 Natalia Pilar Esteban Martí
245 Carmen Alcover Cerezo
Jose Vicente García Planes
246 Sergio Félix Peris
Alicia Valdivieso
249 Sergio Luis Sánchez
253 Juan Enrique Poncini Orosia
Pilar López Segura
254 Vicent Xercavins García
Flor de Lis Soler Luis
255 Mª Carmen Orero Martínez
256 Javier Pérez Maestre
260 Enrique Albentosa Revert
261 Ana Alcover Cerezo
264 Mª José Castells Tarazona
Alberto Jordá Francés
265 Raúl Cebrián Montañana
268 Lorena Orero López
José Manuel García Vilanova
270 Carolina Vicent Catalá
Fernando Utrera Alcantarilla
272 Amparo García Vicent
Víctor Bauset Jimeno
273 Ángel Alhambra Aparicio
Mayte Matoses Villalobos
275 Margarita González Revert
Enrique Fillol Luján
276 Adela Marco Méndez
Enrique José Sampedro Alcaraz
277 Esther Pérez Maestre
279 Raúl Matoses Villalobos
280 Marian Esteban Martí
Carmelo Pozuelo Ocaña
282 Javier Angla Dolz
Sonia Gil Cano
283 Juan Carlos Díaz Roldán
284 Ana Belén Gilabert Sanjuán
Nico Torrano Gandía
285 Pedro González Orero
286 Marian Morcillo Benlloch
Radoslav Vasilev Penkov
287 Mª Amparo Valiente García
Pedro Collado Aguado
292 José Díaz Alamino
Eva Berges Clemente
293 Juan Pablo Felipo Sanjuán
Marina Ruz Llabata
295 Alberto Gilabert Sanjuán
Mª Jesús Gil Guillem
296 María González Revert
Eduardo Granell
297 Carmina Llopis Enrique
Fernando Bou Aniceto
298 Fernando Luis Sánchez
300 José Estarelles Seguí
Encarnación Pérez Sebastián
301 María García Fernández
304 Pablo Gálvez López
María Vico Verdú
309 Roberto Villalobos Palomares
Sofía Rangel Esteve
310 José Catalá Vicent
Anabel Caballero Peris

311 Juan Bautista Catalá Vicent
Yulia Perova
312 Laura Gil Asunción
314 Javier López Real
316 María García Gálvez
David Ruiz Domingo
317 Mario García Soler
Paula Gómez Molina
318 Alicia Palanca Terrádez
Raúl Sánchez Peña
321 Carlos Angla Dolz
322 Ana López Peris
Luis Martínez Velasco
323 Lucía López Terrádez
324 Francesc Peris Beltrán
326 Jaime Orero Pascual
327 Cecilia Palanca Terrádez
Ramón Carbonell Carbó
328 Eloi Boix Català
Silvia Torres Martínez
331 Javier Poncini Roger
333 Judith Catalá Luján
Vicente Ferrer Valls
334 Saúl Gandul Castells
335 Blanca Giner Peris
David Ramón Castillo
337 Irene López Peris
338 Julia Oto Martínez
339 Irene Pérez Talavera
Xavier Gimeno Monfort
340 Remedios Díaz Castelló
Fernando Martínez Collado
341 Rubén Sainz Esteban
342 David Díaz Roldán
344 Andreu García Villar
Lucía Fagúndez Escañuela
345 Sergio Villalobos Palomares
Gayane Nazaryan Petrosyan
346 Jorge Aspas García
347 Juan Cuenca Durá
Francisca Deval García
348 Sandra Marco Méndez
José Salinas Hernández
349 Laura Esteban Uso
Virginia Alemany García
350 Diana López Terrádez
Raúl García Serrano
351 Daniel López Real
352 Sofía García López
Robert Seifert
353 Amparo Vicent Ferrer
José Antonio Muñoz Lozano
354 Inmaculada Vicent Ferrer
Augusto Sirera Martínez
355 Mª Amparo Gabarda Vicent
356 David García Aznar
357 Rosa Mª Laosa Fuentes
358 Eduardo Castellanos Veintimilla
359 Patricia García Gálvez
360 Vicent Boix Catalá
361 Julio Errando Vicent
363 Adrián Bauset García
364 Beatriz Aspas García
365 Inés Catalá Luján
366 Laura Pérez Talavera
Gonzalo Rodríguez Conejo
367 Santiago Roca García
Montserrat Díaz Castelló
368 Emilio Llopis Enrique
Juani Verdú Núñez
369 Diego García Soler
370 Jorge Arribas Terrádez
Laura Delgado Igeño

371 Sara Oto Martínez
372 Noelia Marco Cabel
373 Ángel Alhambra Matoses
375 Diego Giménez Ortí
Patricia Romero Ruiz
376 Voro Esteban Hernando
379 María López Veintimilla
380 Marcos Orero Pascual
381 Gabriel Fernández Gallego
Mª Jesús Benlloch Ocaña
382 Nieves Felipo Llopis
383 Carmen Arenas Martínez
Carlos Aguilar
384 Borja Bauset García
385 Sergio Llopis Verdú
386 Andrea Morcillo Alfonso
Carlos Burguera Vivens
387 María Sainz Esteban
388 Anna Farches Albert
389 Teresa Felipo Pau
390 Héctor Cebrián Montañana
Nelia Moral
391 César Pérez Contreras
392 Coral Pérez Contreras
393 Marina Aspas García
394 José Manuel Cerezo Fernández
395 Marc Sierra Hurtado
396 Mª Amparo Esteban Uso
397 Nuria Dasí Orero
398 José Manuel Catalá Caballero
399 Pablo García Aznar
400 Manuel Antonio Gandul Castells
Raquel Sanfeliu Giner
401 Héctor Gálvez Hernández
402 Sandra Marco Cabel
403 Sergi Micó Gabarda
404 José Luis Alhambra Matoses
405 Ana Lucía Esteban Hernando
406 Diego Navarro López
407 Beatriz Felipo Llopis
408 Alejandro López Veintimilla
409 Álvaro Llopis Verdú
410 Gabriel Fernández Benlloch
411 Javier Arribas Terrádez
412 Iván Orero Gómez
413 Alejandra Haidu Rodrigo
415 Alejandro Morcillo Alfonso
416 Miguel Barrés Cea
417 Juan Adrián Cuenca Deval
Ana Belén Giner Fácila
418 Mabel Castellanos Veintimilla
419 Lluc Sierra Hurtado
420 Pep Hurtado Cortelles
421 Marta Terrádez Flores
422 Sergio Gil Peláez
423 Pau Hostalet Vicent
424 Estela Pérez Casañ
425 Joan Errando Vicent
426 Paula Juliá Feltrer
427 África Navarro López
428 Carlos Escalera Civera
429 Raúl Mínguez Peláez
430 Alejandra Vinjoy Lliso
431 Marta Muñoz Vicent
432 Jose Carlos Fernández Pascual
Pilar Fernández Ibáñez
433 Dolores Ibáñez Igual
434 Vicky Pérez Jorge
436 Tere Gabarda Vicent
437 Mª del Mar García López
438 Mar García Juliá
439 Sabrina Ruiz Català
440 Augusto Sirera Vicent
441 Víctor Jordá Castells

HIJOS DE SOCIOS MENORES DE 19 AÑOS

Aparecen con el número de socio de sus padres

112-2 Álvaro Cerezo Fernández
118-2 Marina Hurtado Cortelles
138-2 Carla Juliá Feltrer
151-1 Claudia Martínez González
151-2 Daniel Martínez González
152-1 Héctor Cerezo Rel
158-1 Marina Peris Frías
159-2 Clara Escalera Civera
164-2 Julia Vinjoy Lliso
166-1 Quique Costa González
170-1 Gabriel Bermúdez López
172-2 Laura Ruiz Catalá
173-1 Ángel Gálvez Manzano
173-2 Sandra Gálvez Manzano
173-3 Vera Gálvez Manzano
176-1 Marta Narejos García
176-2 Sofía Narejos García
179-1 José Miguel Martínez Cerezo
186-1 Álvaro Ponz García
188-1 Izan García Peláez
196-1 Samuel Fernández Escuder
196-2 Rodrigo Fernández Escuder
197-1 Mateo Lliso Pallardó
198-1 Nico Esteban Ibarra
198-2 Alicia Esteban Ibarra
199-1 Joana Vara i Castells
199-2 Lluc Vara i Castells
201-2 Jordi Micó Gabarda
202-1 Martín Martínez Pérez
202-2 María Martínez Pérez
203-1 Mickey Albentosa Bermejo
203-2 Adrián Albentosa Ruiz
203-3 Mar Albentosa Ruiz
212-1 Nico Félix Soriano
212-2 Miquel Félix Soriano
214-1 Claudia Gallardo Marco
215-1 Érika Boah Morcillo
216-2 Adrián Orero Gómez
224-1 Hugo González Bosch
224-2 Ana González Bosch
227-1 Andrés Córdoba Pérez
227-2 Pablo Córdoba Pérez
228-1 Alba Rodrigo Berlanga
236-1 Dídac Juliá Pastor
236-2 Oriol Juliá Pastor
240-1 Vicente Rocatí Morcillo
240-2 David Rocatí Morcillo
244-1 Daniel Alfonso Esteban
244-2 Marc Alfonso Esteban
244-3 Aitana Alfonso Esteban
245-1 Dídac García Alcover
245-2 Gal·la García Alcover
246-1 Sergio Félix Valdivieso
246-2 Martín Félix Valdivieso
254-1 Jaume Xercavins Soler
254-2 Roser Xercavins Soler
255-1 Sara Lavara Orero
255-2 Lucas Lavara Orero
261-1 Emma Albentosa Alcover
264-1 Irene Jordá Castells

264-3 Daniela Jordá Castells
273-3 Laura Alhambra Matoses
275-1 Enrique Fillol González
275-2 Bruno Fillol González
277-1 Chloe Juliá Pérez
277-2 Vega Juliá Pérez
280-3 Lucía Pozuelo
282-1 Héctor Angla Gil
286-1 Abel Vasílev Morcillo
286-2 Rubén Vasílev Morcillo
287-1 Pedro Collado Valiente
287-2 Carolina Collado Valiente
292-1 Eva Díaz Berges
293-1 Pablo Felipo Ruz
293-2 Javier Felipo Ruz
293-3 María Felipo Ruz
295-1 Izan Gilabert Gil
295-2 Víctor Gilabert Gil
296-1 José David Granell González
297-1 Lucía Bou Llopis
298-1 Ian de Luis Giraldo
304-1 Oliver Gálvez Vico
304-2 Megan Gálvez Vico
314-1 Hugo López Cuña
316-1 Andreu Ruiz García
318-1 Ulises Sánchez Palanca
318-2 Ares Sánchez Palanca
322-1 Macarena Martínez López
323-1 Carlos Sánchez López
328-1 Joana Boix-Torres
333-1 Lucas Ferrer Catalá
333-2 Berta Ferrer Catalá
333-4 Sofía Ferrer Catalá
335-1 Marc Giner Ramón
339-1 Zoe Gimeno Pérez
352-1 Eric Seifert García
352-2 Mikel Seifert García
370-1 Laura Pardo Delgado
370-2 Mateo Arribas Delgado
381-2 Cristina Fernández Benlloch
383-1 Mateo Taricollao Arenas
390-1 Héctor Cebrián Moral
390-2 María Cebrián Moral
400-1 Manel Gandul Sanfeliu
400-2 Miquel Gandul Sanfeliu
400-3 Carme Gandul Sanfeliu
417-1 Inés Cuenca Giner
417-2 Albert Cuenca Giner
432-1 Fran Fernández Fernández
432-2 Marcos Fernández Fernández
436-1 Dani Santamatilde Gabarda
436-2 Alejandro Santamatilde Gabarda



El listado está elaborado por orden de socio, junto a quien aparece el beneficiario. A continuación, aparecen los hijos de socios menores de 19 años.

Si observa algún dato erróneo o incompleto comuníquelo, por favor, a cualquier miembro de la Junta Directiva.

GUÍA COMERCIAL



Optica Médica Valenciana

C/ JESÚS, 54 46007 –VALENCIA
TEL.96 3855014 – 96 3221127
WHATSAPP 607 491688
E.MAIL: opticamedica54@gmail.com
opticamedicavalenciana

RETINOGRAFO



ABERROMETRO



FONDO DE OJO

ESPESOR CORNEA
TENSIÓN OCULAR
GRADUACIÓN LEJOS Y CERCA
MAPA CORNEA
CATARATAS
OPACIDAD

GRADUAMOS LA VISTA CON LOS MEDIOS MÁS SOFISTICADOS AL SERVICIO DE SU VISIÓN

Lentes de contacto desechables, blandas, rígidas y progresivas.

Gran exposición de monturas de sol y graduadas.

Somos Centro Varilux Especialista y adaptamos los progresivos con los medios más sofisticados garantizando un óptimo resultado.

Prótesis oculares.

Revisión de retina y toma de tensión ocular GRATUITA para Artajanos/-as.
DESCUENTOS ESPECIALES PARA ARTAJANOS/-AS



Farmàcia

Lda. Raquel Nieto Biot (Andilla)

Todo lo que necesitas de farmacia y parafarmacia puedes encontrarlo aquí!

Promociones especiales en protectores solares y repelentes

Abrimos TODOS los días en VERANO

Síguenos en : Farmacia Lda. Raquel Nieto Biot

C/ Casas Nuevas, 29

Telf. 96 272 9003 – Mòbil: 656 556 183

ANDILLA

INSTALEC
INSTALACIONES ELÉCTRICAS

Juan Ignacio Martínez Ibáñez

Instalador Autorizado

REDES INFORMATICAS Y TELEFONICAS
INSTALACION VIVIENDA E INDUSTRIA
ACOMETIDAS, CONTADORES
BOLETINES INSTALACION
PROYECTOS ILUMINACION DECORATIVA
E INDUSTRIAL
ALUMBRADO PUBLICO Y ORNAMENTAL
ANTENAS TELEVISION
PORTEROS Y VIDEOPORTEROS
REPARACIONES ELECTRICAS EN GENERAL

MINISTRO LUIS MAYANS, 12 BAJO 46009
46009 VALENCIA
TEL. 963691596 - 656955645
E-MAIL: instalec_ie@hotmail.com

Bar - Hostal - Restaurante

La Posá



Avda. Ingeniero Tamarit, 9
Tel.: 96 272 06 13
Villar del Arzobispo
46170 (Valencia)
www.laposa.eu



ALHAMBRA
CARPINTERIA
VALENCIA

Peris Celda n 9 – 46025-

Javier 606905604

Angel 629978420

Juanjo Pérez S.L.

EMPRESA DE SERVICIOS DE HOSTELERIA

Juan José Pérez Pérez
Administrador

C/. Francisco del Llano, 9 Bj-Iz.
Móvil 637 467 236
Tel. y Fax 96 127 22 41
46018 VALENCIA

juanjoperezsl24@gmail.com

LEONIA

TALLER PERSONALIZACIÓN PROPIO

Serigrafía, Tampografía, Impresión digital, Bordado,
TransferVinilo textil, Sublimación, Láser....

EQUIPACIONES DEPORTIVAS
(CICLISMO - ATLETISMO - TRIATLÓN - FÚTBOL)...

CAMISETAS PUBLICITARIAS

SOPORTES PUBLICITARIOS

TEXTIL DEPORTIVO

LONAS IMPRESIÓN DIGITAL

REGALO PROMOCIONAL

TROFEOS

MOBILIARIO DEPORTIVO

VESTUARIO LABORAL



www.leonia.es

Avda de Madrid, 7 Bajo - 46930 QUART DE POBLET
96 154 55 93 - 615 15 243 comercial@leonia.es



Francisco Orero S.L.U.

Tel.: 962 760 878
E-mail: info@orero.es
www.orero.es

Champion International

TROFEOS DEPORTIVOS

C/. Atenas, 14D
Pol. Ind. Más de Tous
La Pobla de Vallbona

www.champion-international.com
ventas@champion-international.com

Tel.: 96 276 30 93
Móvil: 677 418 879

BARDÉS
club deportes montaña

OS DESEAMOS QUE DISFRUTÉIS
DE LAS
FIESTAS DE ARTAJ

www.bardes.es

DIPUTACIÓ DE
VALÈNCIA
Ajuntament d'Ajuntaments

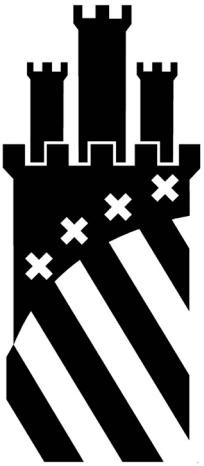

AYUNTAMIENTO
DE ANDILLA

Plaza Bardés, 10
Telf. 96 272 90 05
46162 ANDILLA (Valencia)

www.andilla.es

con los mejores productos y los mejores precios.... compruébalo_

APP_

INFORMATICA ALFAFAR
CON MAS DE 10 AÑOS DE EXPERIENCIA
A TU SERVICIO

tu tienda
de informática_

AVENIDA DOCTOR GOMEZ FERRER 59 BAJO,
EN ALFAFAR, VALENCIA.
DE LUNES A VIERNES DE 10:30 A 14 Y DE 17.00 A 20:00
SABADOS DE 11:00 A 14:00

CONTACTANOS:
96 143 01 85 - 669 67 28 62 - pedidos@appalfafar.es
VISITA NUESTRA WEB:
www.appinformatica.com
y selecciona la tienda de ALFAFAR

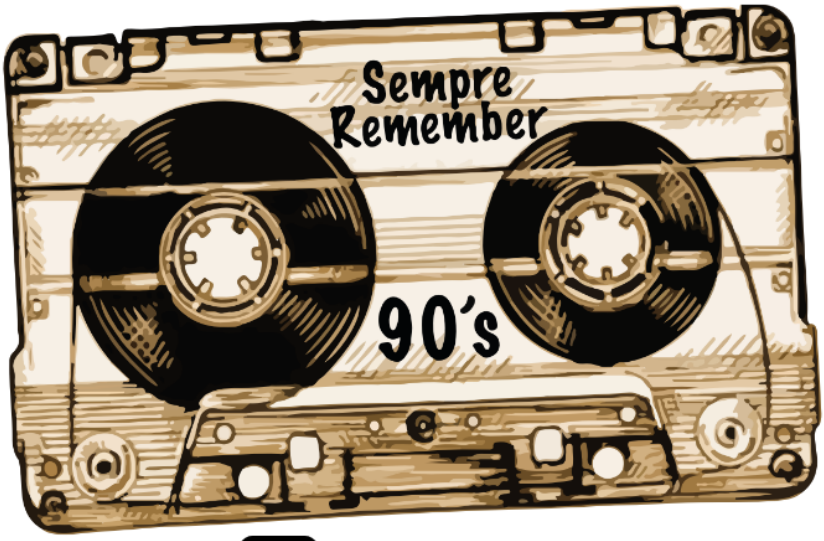

607 24 38 86

sempreremeber_90s

Sempre Remenber
Comunitat Valenciana



Climent
CARTONAJES ALBORAYA, S.A.

Fábrica especializada en cajas para Industria | Agricultura | Tiendas Online

www.cartonajesalboraya.es
961 856 798